

CEM FULL IMMERSION CORSO TEORICO – PRATICO 14° Edizione

The Social Hub
Viale Belfiore 55, Firenze
Firenze
13 – 14 Marzo 2026

Destinatari

Medico chirurgo (Oncologia; Radioterapia; Chirurgia Generale; Radiodiagnostica)

Modalità di erogazione: residenziale

Responsabile Scientifico

Nome	Cognome	Qualifica	Disciplina	Affiliazione
Diego	De Benedetto	Medico chirurgo	Radiodiagnostica e Scienza delle immagini	Dirigente medico specialista in Diagnostica Senologica presso AOU Careggi

Relatori

Annarosa	Arcangeli	Medico chirurgo	Ematologia Clinica	Università degli Studi di Firenze Dipartimento di Medicina Sperimentale e Clinica Sezione di Medicina Interna
Chiara	Bellini	Medico chirurgo	Radiodiagnostica e Scienza delle immagini	Dirigente medico specialista in Diagnostica Senologica presso AOU Careggi
Cecilia	Boeri	Medico chirurgo	Radiodiagnostica e Scienza delle immagini	Dirigente medico specialista in Diagnostica Senologica presso AOU Careggi
Diego	De Benedetto	Medico chirurgo	Radiodiagnostica e Scienza delle immagini	Dirigente medico specialista in Diagnostica Senologica presso AOU Careggi
Catherine	Depretto	Medico chirurgo	Radiodiagnostica e Scienza delle immagini	Fondazione IRCCS Milano
Federica	Di Naro	Medico chirurgo	Radiodiagnostica e Scienza delle immagini	Dirigente medico specialista in Diagnostica Senologica presso AOU Careggi

Macro / micro progettazione evento

Jacopo	Nori Cucchiari	Medico chirurgo	Radiodiagnostica e Scienza delle immagini	Direttore della SOD complessa di Diagnostica Senologica AOU Careggi
Lorenzo	Orzalesi	Medico Chirurgo	Chirurgia generale	Chirurgia della mammella AOUC Firenze
Francesca	Pugliese	Medico chirurgo	Radiodiagnostica e Scienza delle immagini	Dirigente medico specialista in Diagnostica Senologica presso AOU Careggi
Giuseppe	Rescinito	Medico chirurgo	Radiodiagnostica e Scienza delle immagini	SC Radiologia Oncologica e Senologica IRCCS Policlinico San Martino Genova
Anna	Rotili	Medico Chirurgo	Radiodiagnostica e Scienza delle immagini	Divisione di radiologia senologica, Istituto Europeo di Oncologia
Paolina	Tonelli	Medico Chirurgo	Radiodiagnostica e Scienza delle immagini	Dirigente medico specialista in Diagnostica Senologica presso AOU Careggi
Ermanno	Vanzi	Medico chirurgo	Radiodiagnostica e Scienza delle immagini	Dirigente medico specialista in Diagnostica Senologica presso AOU Careggi

Moderatori

Francesca	Caumo	Medico chirurgo	Radiodiagnostica e Scienza delle immagini	Direttore UOC di Radiologia Senologica ed Oncologica Istituto Oncologico IOV
Gianfranco Paride	Scaperrotta	Medico chirurgo	Radiodiagnostica e Scienza delle immagini	Direttore Radiologia Senologica Fondazione IRCCS Istituto Nazionale dei Tumori Milano

Razionale scientifico

Il corso teorico pratico sulla mammografia con mdc (CEM) nasce dal crescente interesse che sta suscitando questa metodica innovativa, che rappresenta oggi, un rivoluzionario strumento a disposizione del radiologo senologo nell'approccio multimediale alla patologia oncologica mammaria.

Obiettivi formativi

Nelle due giornate di questo corso, che prevede il coinvolgimento attivo dei partecipanti, verranno eseguiti in tempo reale 60 esami di mammografia con mdc (CEM) e verranno contestualmente illustrati i principi della tecnica

di esecuzione, dell'interpretazione delle immagini, della stesura del referto e della gestione dei reperti aggiuntivi, in particolare ci confronteremo con il second-look ecografico e tomosintesi, con l'approccio stereotassico pronò in tomosintesi e con l'approccio biottico ecoguidato (core biopsy). I partecipanti, inoltre, verranno coinvolti in modo attivo in lezioni interattive con tutor dedicato con proiezione dell'esperienza fiorentina tratta dalla real practice e nell'analisi dei casi selezionati, attinti dall'ampia casistica disponibile presso questa sede, che include 6000 casi di CEM.

Obiettivo nazionale di riferimento

Linee guida – protocolli – procedure

Numero massimo partecipanti accreditabili

35 partecipanti

Numero di ore: 14 ore

Numero di crediti erogati: 16,7

Verifica dell'apprendimento

La verifica di apprendimento avverrà tramite la somministrazione di un test con domande a risposta multipla (4 risposte di cui 1 corretta).

Verifica "qualità percepita"

Scheda di valutazione (compilazione obbligatoria), spazio per la segnalazione di suggerimenti e commenti anonimi

Costo:

Euro 610,00 (euro 500,00 + IVA 22%)

Sponsor: plurisponsor

CEM FULL IMMERSION CORSO TEORICO – PRATICO 14° Edizione

The Social Hub
Viale Belfiore 55, Firenze
Firenze
13 – 14 Marzo 2026

Venerdì 13 Marzo 2026

08.40 - 09.00 Apertura dei lavori e presentazione del corso
J. Nori Cucchiari; V. Miele; D. De Benedetto

Moderatori: F. Caumo; G.P. Scaperrotta

09.00 - 09.30 Neoangiogenesi - *Prof. A. Arcangeli*

09.30 - 10.00 Impatto della CEM sul bilancio pre-chirurgico: il punto di vista del chirurgo - *Prof. L. Orzalesi*

10.00 – 10.20 Semantica e refertazione – *P. Tonelli*

10.20 – 10.40 MDC e Protocolli – *F. Pugliese*

10.40 – 11.00 Prechirurgico – *D. De Benedetto*

11.00 – 11.40 Coffee Break

11.40 – 12.00 CDIS – *F. Di Naro; C. Boeri*

12.00 – 12.20 Carcinoma Lobulare – *E. Vanzi*

12.20 – 12.40 Chemioterapia – *C. Bellini*

12.40 – 13.00 Bio Cem – *G. Rescinito*

13.00 – 13.20 Bio Cem – *J. Nori Cucchiari*

13.20 – 14.00 Light Lunch

14.00 – 14.20 Intelligenza Artificiale e CEM – *A. Rotili*

14.20 – 14.40 CEM Vs RM – *C. Depretto*

14.40 – 15.00 Coffee Break

15.00 - 19.20 Refertazione casi CEM

C. Bellini; C. Boeri; D. De Benedetto; F. Di Naro; J. Nori Cucchiari; P. Tonelli; E. Vanzi

GRUPPI A – B - C – D – E

Esercitazioni pratiche interattive su workstation di casi trattati dalla real practice

Abstract: i discenti verranno coinvolti in modo attivo in lezioni interattive con tutor dedicato con proiezione dell'esperienza fiorentina tratta dalla real practice e nell'analisi dei casi selezionati attinti dall'ampia casistica (6000 casi CEM)

19.20 – 19.30 Conclusione e chiusura lavori

Sabato 14 Marzo 2026

- 08.00 – 13.20 GRUPPO A esposizione di 8 casi pratici CEM su macchinario 1
E. Vanzi
GRUPPO B esposizione di 8 casi pratici CEM su macchinario 2
C. Bellini
GRUPPO C esposizione di 8 casi pratici CEM su macchinario 1
D. De Benedetto
GRUPPO D esposizione di 8 casi pratici CEM su macchinario 2
F. Di Naro; C. Boeri
GRUPPO E esposizione di 8 casi pratici CEM su macchinario 2
J. Nori Cucchiari

ANNAROSA ARCANGELI, M.D., Ph.D.



PERSONAL DATA:

Date and place of birth: 20/7/1956, Pistoia, Italy
Address: Viale G. Milton 59, 50129, Firenze, Italy
Marital status: married; two children, two grandchildren.

EDUCATION:

1975-1981: University of Florence, School of Medicine, M.D. (magna cum laude)
1981-1984: University of Florence, School of Medicine, Specialization in Clinical and Laboratory Hematology (magna cum laude).
1986-1990: University of Florence, PhD in Experimental Pathology, 1990

ACADEMIC AND PROFESSIONAL APPOINTMENTS:

1983-1984: Fellow of the Italian League against tumors
1984-1986: Fellow of the Italian Association for Cancer Research
1990-1994: Fellow of the Italian Association Against Leukemia
1994-1998: Assistant Professor in General Pathology, University of Florence
1998- 2012: Associate Professor of General Pathology, University of Florence
2002-2004: Elected member of the Committee for Equal Opportunities of the University of Florence
2005-2007: President of Associazione Italiana contro le Leucemie (AIL)- Pistoia
2006-present: Scientific Director of the laboratory LIGeMA of the University of Florence
2010-2013: Elected Member of the Directory Committee of the Associazione di Biologia Cellulare e del Differenziamento (ABCD)
2012-present: Full Professor of General Pathology, University of Florence, School of Medicine
2012-2017: Co-founder and scientific director of the spin-off of the University of Florence Dival-Toscana Srl
2014-2022: Designated member of the Directory Committee of the Center for Valorization of the Research and Management of the Incubator (CSAVRI) of the University of Florence
2014: Designated member of the AERES commission of the French Ministry of Education.
2015-2016: Designated member of the Italian Ministry of Research and Education (MIUR) in the national committee for the evaluation of SIR projects, ERC sector LS3.
2016-2024: Designated member of the Board of Administration of the Fondazione Cassa di Risparmio di Pistoia e Pescia.
2017-present: co-founder and scientific director of the spin-off of the University of Florence MCK Therapeutics Srl
2019- present: Designated member of the Management Committee of the Centre for the Study of Complex Dynamics (CSDC) of the University of Florence
2019- 2020: Designated Member from the Institut National du Cancer (INCA) of the French Ministry of Health
2019- 2022: Coordinator of the Italian group "Canali ionici nel Cancro" (Lioness) financed by the Ministero dell'Università e della Ricerca
2019-present: Designated member of the scientific committee of GEA (Green Economy and Agriculture) Srl
2021- present: Designated member of the Scientific Committee of the Italian Association for Cancer Research (AIRC)
2023– Scientific Director of the Facility 3R of the University of Florence, Florence, Italy;

14) **Arcangeli A.**, Pillozzi S., Becchetti A. Ion Channels: Novel Functional Hubs in Leukemia. In: Cancer Treatment/Book 1, InTech Open Access Publisher, **2011**.

15) **Mitcheson J. and Arcangeli A.** The Therapeutic Potential of hERG1 K1 Channels for Treating Cancer and Cardiac Arrhythmias. In: Ion Channel Drug Discovery, **2014**.

Integrins and Ion Channels. Andrea Becchetti and Annarosa Arcangeli Eds. , Springer, 2010

Annarosa Arcangeli, M.D., PhD

A handwritten signature in black ink, appearing to read 'Annarosa Arcangeli'.



Francesca Caumo

Date of birth: 11/10/1969 | **Nationality:** Italian | **Gender:** Female |

Email address: francesca.caumo@iov.veneto.it | **LinkedIn:** <https://www.linkedin.com/in/francesca-caumo-04aa5773/> |

● ABOUT ME

MY ORCID ID <https://orcid.org/0000-0002-9457-5176>
<https://orcid.org/0000-0002-9457-5176>

● WORK EXPERIENCE

1998 – 2006 Verona, Italy

RADIOLOGIST G.B. ROSSI POLYCLINIC, INTEGRATED UNIVERSITY HOSPITAL

- Skills on the main topics in Radiology: Conventional radiology and ultrasound; Interventional radiology, CT and Magnetic Resonance, Breast Imaging
- Referent Radiologist for Anesthesia and Reanimation and Neonatal Pathology
- Referent Radiologist for Orthopedic Trauma and Pathology
- Referent Radiologist for Breast Surgeons

2006 – 2017 verona, Italy

DIRECTOR OF BREAST RADIOLOGY UNIT LOCAL HEALTH UNIT (ULSS 20) , NOW ULSS 9

- Skills on the main topics of breast Imaging and breast unit coordinator
- Reorganization of Screening: technological upgrade (transition from analog to digital technology; implementation of biopsy activities with vacuum-assisted biopsy systems - VABB); opening of territorial centers dedicated to first-level screening and centralization of second-level activities.
- First and second level screening activities, Clinical Senology, and multidisciplinary activities for the management of women affected by breast pathology.
- Referent Radiologist for the Regional Screening Program, Veneto Region
- Board Member of the Italian Society of Medical Radiologists
- Design of Imaging -based clinical study
- Co-Investigator of a clinical trial for the evaluation of tomosynthesis (DBT) versus FFDM (2013 2014; STORM Project)
- Principal Investigator of a clinical trial for the evaluation of the diagnostic performance of Breast Tomosynthesis and Synthetic 2D (2015-2019; VERONA PILOT STUDY Project)

10/2017 – CURRENT Padua, Italy

DIRECTOR OF BREAST AND ONCOLOGY DIAGNOSTIC SERVICE AND DIRECTOR OF DEPARTMENT OF IMAGING AND RADIOTHERAPHY VENETO INSTITUTE OF ONCOLOGY (IOV), IRCCS

- Skills on the main topics of Breast and Oncology Imaging
- Reorganization of Senology: renewal of equipment, optimization of the acceptance and appointment booking process for examinations, optimization of work scheduling to expand the service offering to users.
- Reorganization of the appointment booking activities for Oncological Radiology, planning and organizing the work schedules;renewal of equipment
- Reporting activities of oncological CT and MRI scans by RECIST
- Formulating and implementing strategic plans for the department (Breast and Oncological Radiology, Nuclear Medicine, Radiotherapy, and Health Physics) in alignment with the hospital's overall goals and objectives; facilitating communication and collaboration with other departments within the hospital.
- Board of Directors of the Italian Society of Medical Radiologists (2023-2026)
- Vice president of Italian Group for mammography screening (GISMA) (2023-2026)
- Regional Representative for Senonetwork (2025)
- Principal investigator of a clinical trial on diagnostic performance of CEM (contrast-Enhanced Mammography) versus MRI (Magnetic Risonance)
- Principal investigator of a clinical trial on personalized screening in young women . Research for Veneto Region

● **TEACHING AND GUIDELINE CONTRIBUTOR**

01/02/2022 - CURRENT

MAST-TE : Master in Hereditary Tumors: From Molecular Profiling to Management

The educational activities of the Master's program in Hereditary Tumors: From Molecular Profiling to Management provide advanced and comprehensive training for the management of hereditary genetic risk in oncology

2019 - 2023

Certificate of Competence in Breast Cancer

The Certificate of Competence in Breast cancer (CCB) was launched in 2015 and is the first competence programme to focus on the improvement of both the clinical and the scientific capability of oncologists, ensuring better-quality management of breast cancer patients.

Adolopment for Italy of European Commission Initiative on Breast Cancer (ECIBC)

Board for adopting and adapting existing recommendations to Italian contexts

2024 - CURRENT

AIOM guidelines

The AIOM guidelines are a set of evidence-based recommendations provided by this association to guide clinical practice in oncology in Italy.

● **PRIVACY**

01/01/2025 - CURRENT

Authorization for the processing of personal data

I authorize the processing of my personal data contained in this CV pursuant to Legislative Decree 30 June 2003, n. 196 "Code regarding the protection of personal data" and the GDPR (EU Regulation 2016/679). Aware of the criminal penalties provided for in art. 76 of Presidential Decree 28 December 2000, n. 445, in the case of false declarations, I declare that the information provided above is true. Furthermore, I declare that I have been informed, pursuant to and for the purposes of art. 13 of Legislative Decree 196/2003, that this CV may be published by the Fondazione Scuola di Sanità Pubblica on its institutional website in accordance with transparency regulations, on the platform of the Order of Social Workers of Veneto, on the ECM portal of the Veneto Region, and on the Age.na.s. platform.

11/02/2026

Francesca Coma

INFORMAZIONI PERSONALI

Diego De Benedetto



POSIZIONE RICOPERTA

Dirigente medico presso la SOD complessa di Diagnostica Senologica di AOU Careggi – Firenze.
Professore a.c. scuole di specializzazione in Diagnostica per Immagini dell' Università degli studi di Firenze.

ESPERIENZA
PROFESSIONALE

Dal 1 settembre 2018 ad oggi

Dirigente medico nella SOD complessa di Diagnostica Senologica . Attività di diagnostica senologica ,attività di interventistica senologica, attività scientifica e di ricerca nello stesso ambito.

Azienda Ospedaliero Universitaria di Careggi – Largo Brambilla 3 – Firenze

Attività di diagnostica ed interventistica senologica come esecuzione e refertazione di ecografie mammarie, mammografie, tomosintesi ,RM mammaria con e senza mdc e mammografia con mdc (CESM) ed esecuzione di biopsie ecoguidate e stereotassiche su tavolo prono in tomosintesi.

Attività scientifica e di ricerca nello stesso ambito.

Professore a.c. scuole di specializzazione in Diagnostica per Immagini dell' Università degli studi di Firenze.

Dal 1 settembre 2016 al 31 agosto 2018

Dirigente Medico con contratto libero professionale nella SOD complessa di Diagnostica Senologica . Vincitore della borsa di studio di "Corri La Vita" per lo svolgimento di attività di diagnostica ed interventistica senologica e attività scientifica e di ricerca nello stesso ambito.

Azienda Ospedaliero Universitaria di Careggi – Largo Brambilla 3 – Firenze.

Attività di diagnostica ed interventistica senologica come esecuzione e refertazione di ecografie mammarie, mammografie, tomosintesi ,RM mammaria con e senza mdc e mammografia con mdc (CESM) ed esecuzione di biopsie ecoguidate e stereotassiche.

Attività scientifica e di ricerca nello stesso ambito.

Da luglio 2011 a luglio 2016

Medico specializzando presso la scuola di specializzazione di Radiodiagnostica della Facoltà di Medicina e Chirurgia dell'Università degli studi di Firenze.

Azienda Ospedaliero Universitaria di Careggi – Largo Brambilla 3 – Firenze.

Esecuzione e refertazione di RX Torace, Addome, TC, RM, ecografie mammarie, ecografie addome, mammografie, tomosintesi, RM mammaria con e senza mdc, esecuzione di biopsie ecoguidate e stereotassiche.

Attività scientifica e di ricerca.

Autori: Alba Piacenti, Giulia Bicchierai, **Diego De Benedetto**, Valeria Selvi, Federica Di Naro, Elisa Oddo, Maninderpal Kaur, Vittorio Miele, Jacopo Nori (Grado 2017)

13-Neoplasia lobulare e rischio di insorgenza di carcinoma mammario invasivo: analisi retrospettiva mono-istituzionale

Autori: Federica Di Naro, Giulia Bicchierai, **Diego De Benedetto**, Alba Piacenti, Valeria Selvi, Elisa Oddo, Maninderpal Kaur, Vittorio Miele, Jacopo Nori (Grado 2017)

14-Lesioni benigne della mammella, semeiotica RM con mezzo di contrasto ad alta rilassività (*MRI signs of benign breast lesions with contrast agent high relaxivity*).

Autori: Nori J., Giannotti E., Abdulcadir D., **De Benedetto D.**, Save G., Vanzi E., Boeri C., Innocenti P., Gabbrielli S., Vasselli F., Pediconi F., by Bracco.

15-Lesioni maligne della mammella, semeiotica RM con mezzo di contrasto ad alta rilassività (*MRI signs of malignant breast lesions with contrast agent high relaxivity*)

Autori: Nori J., Giannotti E., Abdulcadir D., **De Benedetto D.**, Save G., Vanzi E., Boeri C., Innocenti P., Gabbrielli S., Vasselli F., Pediconi F., by Bracco.

Data

Firenze 22-11-2025

Firma



“I dati personali saranno trattati in ottemperanza a quanto richiesto dal Dgs 196/2003 e Regolamento Europeo 679/2016. Si attesta inoltre la consapevolezza del rispetto alle responsabilità connesse a dichiarazioni mendaci (DPR 445/2000 ar. 76)”.

DICHIARAZIONE SOSTITUTIVA DELL'ATTO DI NOTORIETA' (Art. 46 e 47 D.P.R. 28 dicembre 2000, n. 445)

La sottoscritta Federica Di Naro, nata a Palermo (Pa) il 16/06/1986, consapevole delle sanzioni penali, nel caso di dichiarazioni non veritiere e falsità negli atti, richiamate dall'art.76 D.P.R. 445 del 28/12/2000, dichiara che le informazioni riportate nel seguente curriculum vitae, redatto in formato europeo, corrispondono a verità

FORMATO EUROPEO PER IL CURRICULUM VITAE



INFORMAZIONI PERSONALI

Nome **Federica Di Naro**
Indirizzo

Telefono
Codice Fiscale
E-mail

Nazionalità

Data di nascita

ESPERIENZA LAVORATIVA

- | | |
|--------------------------------------------------------------------------------------------------------------------------------------------------------------|---------------------------------------------------------------------------------------------------------------------------------------------------------------------------------------------------------------------------------------------------------------------------------------------------------------------------------------------------------------------------------------------|
| Date (da – a)
Nome e indirizzo del datore di lavoro
• Tipo di azienda o settore
• Tipo di impiego
Principali mansioni e responsabilità | Dal 15 Gennaio 2020 ad oggi
SOD diagnostica senologica Largo Brambilla Firenze

Azienda Ospedaliera Universitaria Careggi
Dirigente Medico, Radiodiagnostica
Attività di imaging senologica, ginecologica ed urgenza-emergenza |
| Date (da – a)
Nome e indirizzo del datore di lavoro
• Tipo di azienda o settore
• Tipo di impiego
Principali mansioni e responsabilità | Dal Gennaio 2022 ad oggi
SOD diagnostica senologica Largo Brambilla Firenze

Azienda Ospedaliera Universitaria Careggi
Dirigente Medico, Radiodiagnostica
Responsabile trattamenti percutanei di crioablazione |
| • Date (da – a)
• Nome e indirizzo del datore di lavoro

• Tipo di azienda o settore
• Tipo di impiego
• Principali mansioni e responsabilità | Dal 19 Ottobre 2017 al 18 Ottobre 2019
SOD diagnostica senologica
Largo Brambilla
Firenze
Azienda Ospedaliera Universitaria Careggi
Libero Professionista
Refertazione ecografie mammarie, mammografia e tomosintesi, RM mammariamammografia con mdc, esecuzione biopsie ecoguidate e stereotassiche, ecografie transvaginali, TC e RM ginecologiche |
| • Date (da – a)
• Nome e indirizzo del datore di lavoro | Da Ottobre 2017 al Dicembre 2019
Misericordia Sesto Fiorentino
Piazza S.Francesco
Sesto Fiorentino |

h
29 Congress and Refresher Course ESHNR european society of head and neck radiology, Leiden

Altre attività svolte (utilizzare questo spazio per dichiarare, ad esempio, borse di studio, assegni di ricerca, tirocini volontari ed attività similari, seguendo lo schema utilizzato per le esperienze lavorative e/o professionali):

Tirocinio volontario presso IRCCS Istituto Ortopedico Galeazzi di Milano dal 1 Ottobre 2014 al 30 Aprile 2015 per aggiornamento clinico- scientifico e di refertazione Rx TC e RM in ambito muscoloscheletrico

Tirocinio volontario presso SOD Diagnostica senologica AOU Careggi (SSN) da Giugno 2016 a giugno 2017 partecipando all'attività clinico -scientifica e contribuendo alla refertazione di esami diagnostici ecografici e di RM scavo pelvico e collaborando all'esecuzione di procedure interventistiche.e alla refertazione di esami diagnostici mammografici, ecografie mammarie e RM mammarie e collaborando all'esecuzione di procedure interventistiche mammarie con tru-cut, agobiopsie VABB e trattamenti laser.

Tirocinio volontario presso AOU Policlinico Paolo Giaccone di Palermo da Luglio 2012 al Luglio 2017 partecipando all'attività clinico -scientifica e contribuendo alla refertazione di esami diagnostici ecografici e di RM scavo pelvico

Certificato di esecuzione e refertazione di 5000 esami diagnostici comprendenti visite specialistiche radiologiche, mammografie, ecografie mammarie e di RM mammaria, presso SOD Diagnostica senologica AOU Careggi (SSN) dal Ottobre 2017 ad oggi.

Firenze 08.10.2024

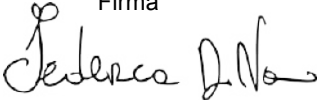
Firma

INFORMAZIONI PERSONALI

Nome Cognome **JACOPO NORI CUCCHIARI**

Data di nascita 31/03/1964

Amministrazione Azienda Ospedaliero-Universitaria Careggi

Qualifica DIR.MED. - RADIODIAGNOSTICA

Incarico RESPONSABILE STRUTTURA COMPLESSA

Struttura DIAGNOSTICA PER IMMAGINI - DIAGNOSTICA SENOLOGICA -

Numero telefonico ufficio

e-mail ufficio

Sito internet istituzionale

dati aggiornati al

**ESPERIENZA
PROFESSIONALE**

- 01/11/2016 oggi DIRETTORE DIAGNOSTICA SENOLOGICA , STRUTTURA COMPLESSA
careggi
DIAGNOSTICA ED INTERVENTISTICA IN SENOLOGIA ED IMAGING CONTRASTOGRAFICO
- 1996 Professore a contratto presso la Scuola di Specializzazione in Ginecologia ed Ostetricia
(Senologia)
Università di Firenze
- 2004 Direttore di SOD semplice di Diagnostica Senologica del Dipartimento di Diagnostica per
Immagini
Azienda Ospedaliero-Universitaria di Careggi - Firenze
- 1995 - 1999 Professore a Contratto presso la Scuola di Specializzazione in Radiologia (temi trattati:
apparato urogenitale femminile; Senologia)
Università di Siena
- 1993 - 1997 Docente presso la scuola T.S.R.M. di Firenze trattando i seguenti argomenti :Radiologia
Informatica; Radiologia Interventistica; Diagnostica Senologica.
Università di Firenze
- 1995 - 2004 Dirigente Medico di I livello presso la U.O. di Radiodiagnostica 2 (Maternità)
Azienda Ospedaliera Careggi
- 1992 - 1995 Assistente di Ruolo nella U.O. di Radiodiagnostica 2 (Maternità)
USL 10/D Firenze

Wahidi A

CURRICULUM VITAE

PROF. LORENZO ORZALES

INFORMAZIONI PERSONALI

Nome: Lorenzo Orzalesi
indirizzo:
Telefono:
E-mail:
Nato il:
A:
Nazionalità:

ESPERIENZA PROFESSIONALE

Da Gennaio a Giugno 1997

CNR (Firenze)

Collaboratore

- Implementazione del programma SQTM nei programmi di screening Mammografico di Firenze e Torino *Verifica dei dati e loro trasferimento in Access*

Da Gennaio a Giugno 2002

Breast Unit. Royal Marsden Hospital (Sutton Surrey, UK)

Senior House Officer

- Chirurgia oncoplastica in Unità di Senologia Ospedale pubblico inglese
- Follow-up delle pazienti operate di etp mammella.

Anno 2003

Breast Unit. Azienda Ospedaliera Universitaria Careggi (Firenze)

Collaboratore

- Collaborazione scientifica nel settore inerente le Sperimentazioni cliniche con gestione ed archiviazione informatica dei dati.
- Data monitor sperimentazioni scientifiche.

Centro per lo Studio e la Prevenzione Oncologica (Firenze)

CAPACITÀ E COMPETENZE TECNICHE

Uso corrente di internet, Pacchetto applicativo Office, Photoshop, Acrobat e Programmi di gestione clinica professionale.

CAPACITÀ E COMPETENZE ARTISTICHE

Pittore, scultore e scrittore.

Mostre:

- 2008 con la scultura "Stop" asta benefica per la raccolta fondi in favore della Lega Italiana per la lotta contro l'AIDS.
- 2010 ItaliaArts presso l'Istituto Italiano di Cultura (Colonia).
- 2010 ho donato un'opera alla Galleria Civica d'Arte Moderna dove è stata allestita una mostra collettiva (Monreale).
- 2011 Artisti in Mostra (Parma).
- 2012 Mostra Artisti Fiesolani (Fiesole)
- 2014 Galleria Gruppo Donatello (Firenze)

Libri:

- Le ricette dell'anestesista (eBook)

ALTRE CAPACITÀ O COMPETENZE

Certificato di Basic Life Support 1999

Certificato di Advanced Cardiac Life Support 2001

PATENTI

Patente Auto Tipo B

Patente Nautica entro le 12 miglia

Dichiaro che le informazioni riportate nel presente Curriculum Vitae sono esatte e veritiere. Autocertificazione ai sensi del D.P.R.445/2000 ed autorizzo il trattamento dei dati personali, ivi compresi quelli sensibili, ai sensi e per gli effetti del decreto legge 196/2003.

Data 30/12/2024

Firma



Curriculum Vitae

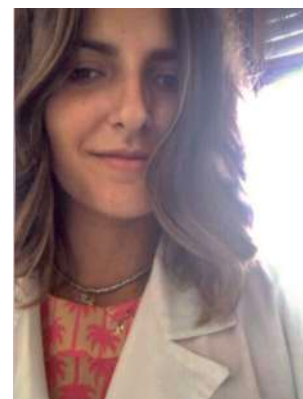

Informazioni personali

NOME / COGNOME **Francesca Pugliese**

INDIRIZZO

TEL

E-MAIL

NAZIONALITÀ

DATA DI NASCITA

SESSO

PROFILO PROFESSIONALE Confidenza con le apparecchiature di radiodiagnostica. In particolare, le mie competenze professionali sono in attività diagnostica ed interventistica in ambito senologico, come: esecuzione e refertazione di ecografia mammaria, mammografia, tomosintesi mammaria, RM mammaria con e senza mdc, mammografia con mdc (CEM), esecuzione di biopsie ecoguidate e stereotassiche, escissione di lesioni B3 sotto guida stereotassica VAE (Vacuum-assisted excision) ed esame citologico di secrezioni mammarie. Attività di ricerca e scientifica nello stesso ambito.

Esperienze lavorative

DATE Novembre 2021 - Oggi

POSIZIONE Medico in formazione specialistica in Radiodiagnostica

INDIRIZZO AOU Careggi, Largo Brambilla 3, Firenze (FI) 50134

DATE Maggio 2021 - Oggi

POSIZIONE Medico 1° livello a tempo indeterminato

INDIRIZZO Studio Radiologico dr G. Perri e C. sas, Cosenza (CS)

LINGUA PARLATA	Italiano (madre lingua)
ALTRA/E LINGUA/E	Inglese, Level B2 University of Cambridge PET
ABILITÀ E COMPETENZE SOCIALI	Ottime capacità comunicative e relazionali con diverse professionalità nell'organizzazione del lavoro. Buone capacità di analisi, leadership e problem solving.
ABILITÀ E COMPETENZE ORGANIZZATIVE	Ottime capacità di organizzazione, pianificazione e lavorare in equipe. Propensione per organizzazione e logistica.
ABILITÀ E COMPETENZE INFORMATICHE	Certificato ECDL in data 16/07/2014 Moduli sostenuti: Concetti di base della tecnologia della informazione; uso del computer e gestione dei file; Elaborazione testi; Fogli elettronici; Database; Strumenti di presentazione; Reti informatiche. Conoscenza dei principali sistemi operativi: Windows, MacOS e relativi applicativi.
HOBBIES	Tennis, sci, cinema, moda, musica e teatro Patente di guida B europea

Francoeur Rugliere

Autorizzo il trattamento dei miei dati personali ai sensi del Decreto Legislativo 30 giugno 2003, n. 196 "Codice in materia di protezione dei dati personali"

INFORMAZIONI PERSONALI

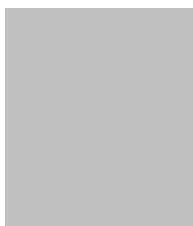

Rescinito Giuseppe

Sesso M | Data di nascita 06/08/1971 | Nazionalità ITALIANA

ESPERIENZA
PROFESSIONALE

- Dal 2003 ad oggi **Dirigente Medico in Radiodiagnostica**
Presso IRCCS Policlinico San Martino – Genova (GE)
Da anni coinvolto nei PDTA della patologia mammaria con costante partecipazione ai Disease Management Team per approccio multidisciplinare in campo oncologico all'interno della Breast Unit. Consolidata esperienza interventistica sotto guida ecografica, mammografica ed RM in campo senologico
- 2001-2003 **Dirigente Medico in Radiodiagnostica**
Presso UOC Radiologia ASL4 Chiaverese (GE)

ISTRUZIONE E FORMAZIONE

- 2005 **Fellowship in Body and Breast MR Imaging**
Presso UCSD San Diego – California (USA)
- 2001 **Diploma di Specializzazione in Radiodiagnostica**
Presso l'Università degli Studi di Genova
- 1997 **Abilitazione all'esercizio della professione Medico – Chirurgo**
Presso l'Università Cattolica del Sacro Cuore, Ospedale Gemelli (ROMA).
- 1996 **Laurea Magistrale in Medicina e Chirurgia**
Presso l'Università Cattolica del Sacro Cuore, Ospedale Gemelli (ROMA).
- 1989 **Diploma di Istruzione Superiore Secondaria**
Presso il Liceo Classico M.T. Cicerone di Sala Consilina con la votazione finale di 58/60.

COMPETENZE PERSONALI

Da anni si occupa di patologia mammaria e di patologia oncologica con esperienza anche di radiologia di emergenza presso il Dipartimento di Radiologia del Policlinico San Martino di Genova.

Coinvolto nei PDTA in campo oncologico, prevalentemente Senologico con assidua partecipazione ai Disease Management Team per approccio moderno e multidisciplinare in campo oncologico.

Consolidata esperienza interventistica sotto guida ecografica, mammografica ed RM di patologia mammaria ed sotto guida TC per patologia oncologica con esecuzione di centinaia di procedure interventistiche percutanee ecografiche (mammella e tessuti/organi superficiali), RM STX (vacuum assisted biopsy su reperti mammari) e TC (in prevalenza retroperitoneo, polmone, mediastino, osso)

Zandrino F, Rescinito G, Calabrese M, Gandolfo N, Cecchini G, Musante F.
Radiol Med. 2002 Mar; 103 (3):206-18.

MR dynamic enhancement of breast lesions: high temporal resolution during the first-minute versus eight-minute study. Sardanelli F, Rescinito G, Giordano GD, Calabrese M, Parodi RC.
J Comput Assist Tomogr. 2000 Sep-Oct; 24(5): 724-31.

Risonanza magnetica dei surreni. Rescinito G, Zandrino F, Derchi LE. In Risonanza Magnetica dell'addome superiore e inferiore, Diagnostica per Immagini. UTET 2005.

Helical versus conventional CT in detecting meniscal injuries.
Parodi RC, Sardanelli F, Castaldi A, Cittadini G, Rescinito G. Radiol Med. 1997 Dec;94(6):591-4. PMID: 9524594

The role of T2*-weighted gradient-echo magnetic resonance sequences in the study of suspected dorsal-lumbosacral vertebral metastases.
Sardanelli F, Melani E, Sabattini R, Parodi RC, Castaldi A, Rescinito G, Mariani G, Luzzani M. Radiol Med. 1997 Oct;94(4):296-301.

Dati personali Autorizzo il trattamento dei miei dati personali ai sensi del Decreto Legislativo 30 giugno 2003, n. 196 "Codice in materia di protezione dei dati personali".

Giuseppe Rescinito

Genova 001/02/2026

Anna Rotili, M.D., PH.D.

Email: anna.rotili@ieo.it; Anna Rotili

Researcher unique identifiers: <https://orcid.org/0000-0001-9439-9275>;

<https://sciprofiles.com/profile/1587782>

<https://scholar.google.com/citations?user=5TkQ4YUAAAAJ&hl=it>

● **EDUCATION**

Residency 2006 Tor Vergata University, Rome , Italy

Medical Degree 2002 Campus Bio-Medico University Hospital, Rome, IT,
Graduated Cum Laude Scored 110/110

Course Harvard Medical School Executive Education 2025 AI in Health Care: From
Strategies to Implementation

● **CURRENT POSITION**

2010 - present Breast Radiology Doctor
Division of Breast Radiology, European Institute of Oncology.

● **PREVIOUS POSITIONS**

2008 – 2010 Women imaging Radiologist
Hospital Universitario Dexeus, Barcelona, Spain

2007 – 2008 General Radiologist
Ospedale San Giovanni Calibita Fatebenefratelli, Rome, Italy

● **ACTIVE MEDICAL LICENSE**

Milano Medical Board License number: 43766

● **FELLOWSHIPS AND AWARDS**

2001 Scholarship: Department of Radiology, Clinica Universitaria de Navarra, Pamplona, Spain

2008-2010: Master in Breast Pathology Universidad de Barcelona, Barcelona, Spain

2019: Award for best poster presentation, Italian Society of Breast Imaging, Milan, Italy

• LECTURES

Recent Selected Invited Lectures:

2025: Invited Lecture at the 12th Edition of the General Electric Breast Academy in Budapest, Hungary “ Ultrafast Breast MR protocol: indications, post processing and case review”.

2025: “Intelligenza Artificiale in Radiologia Senologica: innovazione clinica, implicazioni etico-legali e impatto sociale”, European Institute of Oncology, Milan, Invited Lecture: AI e Radiomica in RM

2024: European Society of Breast Imaging: Mammotome Invited Lecture at the EUSOBI Annual Scientific Meeting in Lisbon, Portugal, “When diagnostic synergy between radiologist and pathologist unveils unexpected findings: A series of clinical cases through unexpected results, advanced and tailored treatment”,

2024: European Alliance for personalised Medicine, University of Firenze, Invited Lecture: Role of AI and Imaging;

2023: Accademia di Senologia, Umberto Veronesi, Invited Lecture: VAB Stereo, Tomo and MR-guided.

2023: Accademia di Senologia, Umberto Veronesi, Invited Lecture: Breast Implants

2021: Umberto Veronesi Academy and University of California San Diego, Cáncer de Mama: Manejo y controversias 2021, Invited Lecture: Indications of breast MRI: pros and cons

2021; European Institute of Oncology, Invited Lecture: Breast-guided MRI

2019: Milan Medical Board Congress, Invited Lecture: Diagnostica Strumentale, Cosa, Come e Quando?

2019: University of Pavia, RM mammaria: lo stato dell’arte

2019: San Raffaele’s University Congress: Invited Lecture Diffusion-Weighted Breast MRI in clinical practice

Milano, 11/2/2026

Anna Rotili

Autorizzo il trattamento dei miei dati personali ai sensi del Regolamento UE 2016/679 sul trattamento dei dati personali e del precedente d.lgs. 196/03

FORMATO EUROPEO PER
IL CURRICULUM
VITAE



INFORMAZIONI PERSONALI

Nome

PAOLINA TONELLI

Indirizzo

Telefono

o E-mail

Nazionalità

Data di nascita

ISTRUZIONE E FORMAZIONE

26/2/2020 Contratto di collaborazione con Istituto Leonardo da Vinci (Firenze), come libero professionista in senologia clinica diagnostica

11/12/2019 Contratto di collaborazione con Futura Diagnostica Medica, come libero professionista in senologia clinica diagnostica

11/11/2019 Contratto di lavoro come libero professionista in senologia clinica diagnostica ed interventistica presso Misericordia di Sesto Fiorentino

5/11/2019 Contratto di lavoro come libero professionista in senologia clinica diagnostica ed interventistica presso Casa di Cura Villa Donatello (Sesto Fiorentino e Firenze)

31/10/2019 Specializzazione in Radiodiagnostica presso Università degli Studi di Firenze con votazione 70/70 e Lode. Tesi "CEDM nello staging prechirurgico e correlazione con il pezzo anatomico"
Relatore: Prof Stefano Coalgrande, Tutor: Dott Jacopo Nori Cucchiari

1/11/2018 Inizio di un Dottorato di ricerca presso l'Università degli studi di Firenze: XXXIV ciclo di Dottorato in Scienze Cliniche all'Università degli Studi di Firenze con un progetto di ricerca intitolato "CE spectral

**CAPACITÀ E COMPETENZE
PERSONALI**

- Capacità di lettura
- Capacità di scrittura
- Capacità di espressione orale

I
N
G
L
E
S

livello: buono
livello: buono
livello: buono

**CAPACITÀ E COMPETENZE
RELAZIONALI**

Membro di associazioni internazionali Rotaract, un progetto del Rotary international

**CAPACITÀ E COMPETENZE
ORGANIZZATIVE**

Coordinamento ed organizzazione del Rotaract Club Firenze PHF ed Interact Club Firenze (Rotary International).
Attività di volontariato per ANT, TELETHON, ATT, TELEFONO AZZURRO, ALICE

**CAPACITÀ E COMPETENZE
TECNICHE**

Buona competenza nell'uso del computer: Word, Power point, Excel, sistemi operativi MAC, Internet, creare e mantenere un Blog, Tablet

**CAPACITÀ E COMPETENZE
ARTISTICHE**

Studio di danza classica (metodo Cecchetti ISTD con superamento di tutti gli esami dal primo grado ad Advanced 2), contemporanea, moderna, flamenco e carattere; Studio del pianoforte, equitazione; Secondo premio di Poesia durante la scuola primaria

P
A
T
E
N
T
E
O
P
A
T
E
N
T
I

Patente di guida B

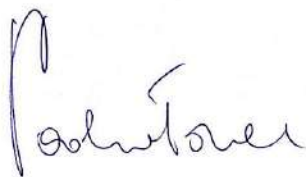



Curriculum Vitae Europass

Firenze, 10.09.2024

Informazioni personali

Nome(i) / Cognome(i)

Ermanno Vanzi

**Occupazione
desiderata/Settore
professionale**

Medico Radiologo (Diagnostica Senologica)

Esperienza professionale

Date

Dal 2 luglio 2001 ad oggi

Lavoro o posizione ricoperti

Dirigente Medico di Radiodiagnostica

Principali attività e responsabilità

Attività di Diagnostica per Immagini ed Interventistica in ambito senologico ospedaliero

Nome e indirizzo del datore di lavoro

Azienda Ospedaliero-Universitaria Careggi, Firenze, Largo Brambilla 3 Firenze

Date

Dal settembre 1986 al 1 luglio 2001

Lavoro o posizione ricoperti

Ufficiale Medico Aeronautica Militare in servizio permanente effettivo

Principali attività e responsabilità

Assistenza Sanitaria presso vari Enti e Reparti dell'Aeronautica Militare Italiana

Nome e indirizzo del datore di lavoro

Aeronautica Militare, Ministero Difesa, Roma

Istruzione e formazione

Date

1978-1985

Titolo della qualifica rilasciata

Laurea in Medicina e Chirurgia (110 e lode)

Nome e tipo d'organizzazione erogatrice dell'istruzione e formazione

Università degli Studi di Siena

Date

1988-1993

Titolo della qualifica rilasciata

Specializzazione In Ginecologia e Ostetricia (70/70)

Nome e tipo d'organizzazione erogatrice dell'istruzione e formazione

Università degli Studi di Firenze

Date

1995-1999

Titolo della qualifica rilasciata

Specializzazione In Radiologia con indirizzo in Radiodiagnostica e Scienze delle Immagini (70/70 e lode)

Nome e tipo d'organizzazione erogatrice dell'istruzione e formazione

Università degli Studi di Firenze

Date

1994

Titolo della qualifica rilasciata

Certificate of Proficiency in English grade A (C2)

Nome e tipo d'organizzazione erogatrice dell'istruzione e formazione

University of Cambridge External Examination Syndicate

Date

2013

Coautore dei seguenti testi di Diagnostica ed interventistica Senologica:

- Nori J, Vanzi E "Interventistica in Senologia"
Idelson Gnocchi 2000
- Nori J, Maninderpal Kaur G "Contrast Enhanced Digital Mammography"
Springer 2018

Traduzione di capitoli della versione italiana dei seguenti testi americani di Imaging Diagnostico:

- Kaplan, Helms, Dussault "Musculoskeletal MRI"
Saunders 2001
- Elliot, Fishman "Spiral CT"
Lippincott Williams & Wilkins 1998

Firma

