

Prima infanzia e assistenza, formazione specialistica con approccio multidisciplinare

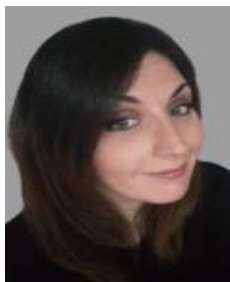

Dott.ssa Selenia Conti
Psicologa - Esperta in DSA e ADHD-Assistente all'infanzia



Dott.ssa Sara Ingordigia
TNPEE - Terapista della riabilitazione neuropsicomotoria



Dott.ssa Chiara Paradiso
*Logopedista e Pedagogista - Docente Università La Sapienza -
Esperta in disturbi dello spettro autistico*

Provider standard: Laborform n. 367

Formazione FAD-ASINCRONA

Accreditato per: tutte le professioni sanitarie

Obiettivi formativi tecnico-professionali: Fragilita' e cronicita' (minori, anziani, dipendenze da stupefacenti, alcool e ludopatia, salute mentale), nuove poverta', tutela degli aspetti assistenziali, sociosanitari, e socio-assistenziali (22)

Resp. Scientifico: Dr Alessandro Fabiano (Psicologo-Psicodiagnosta)

Crediti ECM: 50

Dal 12 Febbraio 2026 all'11 Febbraio 2027

Abstract

Il corso si pone come obiettivo principale la formazione specialistica di operatori esperti, il cui compito è provvedere ai bisogni primari del bambino assicurandogli un ambiente sano e accompagnandolo nelle tappe del suo sviluppo cognitivo ed emotivo. Deve inoltre essere in grado di rapportarsi efficacemente con le famiglie dei

bambini presi in carico e con tutte le altre ed eventuali istituzioni sociali ed educative presenti sul territorio di riferimento.

L'attività dell'assistente è impegnata principalmente su attività di animazione, alimentazione, assistenza e vigilanza dei bambini nella prima e seconda infanzia.

Data l'importante natura del ruolo, l'operatore può essere definito come un vero e proprio operatore socio-educativo impegnato costantemente e a 360 gradi nelle attività di cura in favore dei bambini della prima e della seconda infanzia.

Pertanto è fondamentale che possieda e padroneggi competenze e capacità in continuo aggiornamento, specializzandosi in particolare nelle pratiche di accudimento e nelle attività ludico-ricreative rivolte ai più piccoli. Il metodo più sviluppato nel nostro Paese è sicuramente incentrato su attività didattiche laboratoriali e teorico-esperienziali.

A tal proposito, il presente corso di formazione mira appunto alla formazione di personale esperto e altamente specializzato che possa vantare un'importante professionalità in linea con le più recenti linee guida operative per l'età infantile.

Macroarea - Sviluppo del bambino

Il passaggio dalla comunicazione non intenzionale a quella intenzionale e quello dalla comunicazione non verbale a quella verbale, è inteso come lo sviluppo della comunicazione. I gesti, lo sguardo ed il sorriso sono i primi segnali di comparsa e sviluppo della comunicazione. Il bambino inteso da 0 a 6 anni assisterà ad una evoluzione e susseguirsi di tappe di sviluppo comunicativo-linguistico. Inoltre è cosa buona immaginare l'area del linguaggio in microaree ognuna con aspetti e ruoli specifici: lessico-semantica, sintassi, narrazione e pragmatica. La capacità dell'operatore di osservare, interagire e proporre attività funzionali, creando così spazi di stimoli ricchi e contesti stimolanti, sarà la risorsa più grande per il bambino

Macroarea - Gioco e Disegno

La valenza del gioco nell'infanzia è davvero molto importante come attività e tappa di sviluppo: le principali teorie pedagogiche approfondiscono le attività organizzate nel gioco libero e prefissano così gli obiettivi specifici nel progetto pedagogico. Il gioco deve essere inteso come una vera e propria evoluzione di competenze manuali e cognitive ma anche come integrazione di tutte le esperienze di vita quotidiana alle quali il bambino è esposto.

Dallo scarabocchio, manifestazione di impulsi grafici, ad un aspetto più conforme alle norme sociali.

Compaiono prima colpi di matita, poi segni circolari per iniziare così a padroneggiare lo strumento grafico utilizzato. Lo scarabocchio diventa un gioco e gli verrà così assegnato un nome ed un significato ben preciso

Obiettivi del corso

Formare personale specializzato e con approccio multidisciplinare attraverso i seguenti obiettivi:

- Inquadramento professionale dell'assistente all'infanzia, caratteristiche, competenze e conoscenze che deve possedere
- Acquisire nozioni fondamentali di pedagogia e psicologia infantile
- Comprendere i bisogni elementari del bambino
- Adottare comportamenti e tecniche d'interazione e di gestione in sintonia con le caratteristiche del bambino
- Definire attività ludico-ricreative volte a favorire i processi di crescita fisica, emotiva, intellettuale e sociale del bambino
- Definire modelli d'interazione interpersonale adeguati e funzionali con i colleghi d'equipe e con le famiglie

Argomenti trattati

Primo modulo: L'assistente all'infanzia

a cura della Dott.ssa Selenia Conti

- Presentazione del corso
- Chi è l'assistente all'infanzia
- Le mansioni professionali
- Gli sbocchi professionali
- Il lavoro nel nido
 - ✓ Inserimento del bambino nel contesto del servizio
 - ✓ La fase dell'accoglienza

- ✓ La progettualità multidisciplinare del servizio
- ✓ Le fasi dell'accudimento

Secondo modulo: Lo sviluppo del bambino da 0 a 3 anni

a cura di: Dott.ssa Selenia Conti-Dott.ssa Chiara Paradiso e Dott.ssa Sara Ingordigia

- Elementi di sviluppo cognitivo
- La teoria di Piaget
- Elementi di sviluppo emotivo
- La teoria di Freud
- La vita emotiva dell'infante
- La teoria dell'attaccamento di Bowlby
- Le "strange situation"
- La socializzazione
- Principali tappe dello sviluppo del linguaggio
- Contatto e la comunicazione
- Postura e movimenti grossolani

Terzo modulo: Il gioco da 0 a 3 anni

a cura di: Dott.ssa Selenia Conti-Dott.ssa Chiara Paradiso e Dott.ssa Sara Ingordigia

- Il gioco: teorie, tecniche e declinazioni
- La fiabaterapia
- Evoluzione del gioco secondo Piaget
- Gioco di esercizio, gioco simbolico e gioco di regole
- Dallo stadio senso motorio al pensiero formale
- L'importanza dello spazio
- Comportamento sociale e relazionale
- Percezione visiva e movimenti fini
- Il gioco attraverso i sensi: vista, udito, tatto e movimento
- Quali giochi effettuare a seconda della fascia d'età del bambino

Quarto modulo: Problemi educativi ed eventuali diagnosi

a cura della Dott.ssa Selenia Conti

- Sviluppo psichico e problemi educativi nella prima infanzia
- Gli indicatori precoci di probabili patologie nella prima infanzia

Quinto modulo: Il disegno e i laboratori

a cura di: Dott.ssa Selenia Conti-Dott.ssa Chiara Paradiso

- Come strutturare un laboratorio efficace
- Esempi pratici di laboratori
- Disegno e utilizzo dello spazio
- L'uso dei colori
- Dallo scarabocchio al disegno adulto

Sesto modulo: Lavoro d'equipe e conclusioni *a cura della Dott.ssa Selenia Conti*

- L'equipe: definizione, meccanismi di regolazione e dinamiche interne
- Breve accenno sul burn-out
- Conclusioni

Sbocchi professionali

- Nidi privati
- Nel privato con le famiglie

- Ludoteche e baby parking
- Cooperative e Associazioni
- Centri estivi
- Centri di riabilitazione
- Centri sportivi

Docenti responsabili del corso

Dott.ssa Selenia Conti (*Psicologa - Esperta in DSA e ADHD-Assistente all'infanzia*)

Dott.ssa Sara Ingordigia (*TNPEE - Terapista della riabilitazione neuropsicomotoria*)

Dott.ssa Chiara Paradiso (*Logopedista e Pedagogista - Docente Università La Sapienza di Roma - Esperta in disturbi dello spettro autistico*)



CURRICULUM VITAE



INFORMAZIONI PERSONALI

Nome

**Sara Ingordigia
TNPEE**

Indirizzo

Telefono

Fax

E-mail

Nazionalità

Data di nascita

ESPERIENZA LAVORATIVA

• Date (da – a)

2009-2010

• Nome e indirizzo del datore di lavoro

Rosetta Iacoviello

Via Cupa Ponticelli n. 25 - 82100 Benevento

• Tipo di azienda o settore

“L’Orizzonte”, Eventi e Feste

• Tipo di impiego

Animatrice

• Principali mansioni e responsabilità

Animazioni feste e giochi per bambini

• Date (da – a)

2015

• Nome e indirizzo del datore di lavoro

In proprio

• Tipo di azienda o settore

Studio privato

• Tipo di impiego

Libero Professionista

• Principali mansioni e responsabilità

Terapista della Riabilitazione neuropsicomotoria

• Date (da – a)

Dicembre 2015

• Nome e indirizzo del datore di lavoro

“Centro Medico di Riabilitazione San Marco”

San Marco dei Cavoti (BN)

• Tipo di azienda o settore

Centro di Riabilitazione convenzionato con Servizio pubblico (ASL)

<ul style="list-style-type: none"> • Tipo di impiego 	Contratto a tempo indeterminato
<ul style="list-style-type: none"> • Principali mansioni e responsabilità 	Terapista della Riabilitazione neuropsicomotoria
ISTRUZIONE E FORMAZIONE	
<ul style="list-style-type: none"> • Date (da – a) 	2005-2006
<ul style="list-style-type: none"> • Nome e tipo di istituto di istruzione o formazione 	Scuola Media Statale “ G. Pascoli” di Benevento anno scolastico 2005 -2006
<ul style="list-style-type: none"> • Principali materie / abilità professionale conseguita 	Diploma di Istruzione di 1° grado Licenza di Scuola Media
<ul style="list-style-type: none"> • Lingua 	Inglese
<ul style="list-style-type: none"> • Livello di classificazione 	Ottimo
<ul style="list-style-type: none"> • Data 	30/06/2006
<ul style="list-style-type: none"> • Date(da – a) 	2006-2011
<ul style="list-style-type: none"> • Nome e tipo di istituto di istruzione o formazione 	Liceo Ginnasio Statale “P. Giannone” di Benevento
<ul style="list-style-type: none"> • Principali materie / abilità professionali oggetto dello studio 	Letteratura italiana, latina e greca
<ul style="list-style-type: none"> • Qualifica conseguita 	Diploma di Maturità Classica
<ul style="list-style-type: none"> • Livello di classificazione 	Ottantacinque/Centesimi
<ul style="list-style-type: none"> • Lingua 	Inglese
<ul style="list-style-type: none"> • Data 	21 luglio 2011
<ul style="list-style-type: none"> • Date (da – a) 	22/09/2010-22/10/2010
<ul style="list-style-type: none"> • Nome e tipo di istituto di istruzione o formazione 	Liceo Classico Statale “P. Giannone” di Benevento
<ul style="list-style-type: none"> • Principali materie / abilità professionale conseguita 	Progetto Didattico “I 150 Anni dell’Unità d’Italia” Letteratura e Storia Italiana
<ul style="list-style-type: none"> • Data 	22/10/2010
<ul style="list-style-type: none"> • Date (da – a) 	12/04/2011
<ul style="list-style-type: none"> • Nome e tipo di istituto di istruzione o formazione 	Liceo Classico Statale “P. Giannone” di Benevento
<ul style="list-style-type: none"> • Principali materie / abilità professionale conseguita 	Progetto “Corso sulla Validità della Filosofia e della logica nell’età contemporanea” Filosofia e Logica
<ul style="list-style-type: none"> • Data 	12/04/2011
<ul style="list-style-type: none"> • Date (da – a) 	2011 – 2015
<ul style="list-style-type: none"> • Nome e tipo di istituto di istruzione o formazione 	Seconda Università degli Studi di Napoli (NA)- Dipartimento di Salute Mentale e Fisica e Medicina Preventiva - Facoltà di Medicina e Chirurgia
<ul style="list-style-type: none"> • Tipo di azienda o settore 	Corso di Laurea delle Professioni Sanitarie in T.N.P.E.E. - Polo Didattico ASL Avelino-Grottaminarda (AV)
<ul style="list-style-type: none"> • Principali materie / abilità professionale conseguita 	Laurea di 1° livello in Terapia della Neuro e Psicomotricità dell’età evolutiva
<ul style="list-style-type: none"> • Livello di classificazione 	Centodieci/Centodieci
<ul style="list-style-type: none"> • Data 	16/04/2015
<ul style="list-style-type: none"> • Date (da – a) 	2012
<ul style="list-style-type: none"> • Nome e tipo di istituto di istruzione o formazione 	Seconda Università degli Studi di Napoli
<ul style="list-style-type: none"> • Tipo di azienda o settore 	Prevenzione e Sicurezza sul Lavoro
<ul style="list-style-type: none"> • Principali materie / abilità professionali oggetto dello studio 	“Corso di Informazione e formazione personale esposto ai rischi Sala Operatoria, Rischio Chimico e Rischio Biologico” 18° Ciclo
<ul style="list-style-type: none"> • Livello di classificazione 	Esito positivo
<ul style="list-style-type: none"> • Data 	12/11/2012

- Date (da – a) 2011-2012
 - Nome e tipo di istituto di istruzione o formazione Scuola Materna Statale dell'Infanzia
Frazione Calore di Mirabella Eclano (AV)
 - Tipo di azienda o settore Didattico
 - Principali materie / abilità professionali oggetto dello studio Tirocinio in Osservazione del bambino fisiologico
 - Livello di classificazione 26/30
 - Data 30/11/2012
-
- Date (da – a) 2013
- Nome e tipo di istituto di istruzione o formazione Coop. Soc. "LA GIRELLA" Onlus e "Antiche Terme di San Teodoro - Villamaina (AV)
- Tipo di azienda o settore Cooperativa sociale di riabilitazione
- Principali materie / abilità professionali oggetto dello studio Sistema di riequilibrio modulare progressivo con facilitazioni neurocinetiche "Concetto Kabat"
- Data 17/04/2013
-
- Date (da – a) 2012-2013
- Nome e tipo di istituto di istruzione o formazione Centro di Riabilitazione Psicomotoria – Silenziosi Operai della Croce
Valleluogo – Ariano Irpino (AV)
- Tipo di azienda o settore Riabilitazione
- Principali materie / abilità professionali oggetto dello studio Tirocinio in Pratica e Osservazione del bambino patologico
- Livello di classificazione 27/30
- Data 31/10/2013
-
- Date (da – a) 2014
- Nome e tipo di istituto di istruzione o formazione Associazione Italiana Dislessia Sez. di Avellino
- Tipo di azienda o settore Ordine Psicologi della Campania e Lions Club
- Principali materie / abilità professionale conseguita Convegno formativo "Dislessia evolutiva: a che punto siamo"
- Data Dislessia 28/02/2014
-
- Date (da – a) 2014
- Nome e tipo di istituto di istruzione o formazione Polo Didattico universitario di Avellino - Grottaminarda
- Tipo di azienda o settore
- Principali materie / abilità professionale conseguita Convegno formativo "La Pet Therapy con il cane di San Bernardo"
- Data Pet Therapy: Terapie alternative in neuropsicomotricità 14/04/2014
-
- Date (da – a) 2014
- Nome e tipo di istituto di istruzione o formazione Accademia Irpinia delle Emergenze – Grottaminarda (AV)
- Tipo di azienda o settore IRC "ITALIAN RESUSCITATION COUNCIL"
- Principali materie / abilità professionale conseguita Corso esecutore di BLS – Basic Life Support - Defibrillation
- Data Rianimazione Cardiopolmonare di Base con uso di Defibrillatori Semi-automatici Esterni DAE 25/09/2014
-
- Date (da – a) 01/12/2013-30/06/2014
- Nome e tipo di istituto di istruzione o formazione Centro AUTISMO - Dott. Prof. Massimo Borghese - Casavatore (NA)
- Tipo di azienda o settore Riabilitazione

<ul style="list-style-type: none"> • Principali materie / abilità professionale conseguita • Data 	<p>Tirocinio o osservazione di casi clinici</p> <p>30/06/2014</p>
<ul style="list-style-type: none"> • Date (da – a) • Nome e tipo di istituto di istruzione o formazione • Tipo di azienda o settore • Principali materie / abilità professionale conseguita • Data 	<p>2014</p> <p>Fondazione don Carlo Gnocchi Onlus - Roma</p> <p>Riabilitazione</p> <p>Convegno formativo "Riabilitazione alla Vita"</p> <p>La Ricerca scientifica al servizio della persona umana</p> <p>28/11/2014</p>
<ul style="list-style-type: none"> • Date (da – a) • Nome e tipo di istituto di istruzione o formazione • Tipo di azienda o settore • Principali materie / abilità professionale conseguita • Livello di classificazione • Data 	<p>2013-2014</p> <p>Centro Riabilitativo Insieme - Avellino (AV)</p> <p>Riabilitazione</p> <p>Tirocinio in Pratica e Osservazione del bambino patologico</p> <p>26/30</p> <p>25/03/2015</p>
<ul style="list-style-type: none"> • Date (da – a) • Nome e tipo di istituto di istruzione o formazione • Tipo di azienda o settore • Principali materie / abilità professionali oggetto dello studio • Data 	<p>2015</p> <p>ASL di Avellino</p> <p>Dipartimento della Salute della Donna e del Bambino</p> <p>Programma di Prevenzione mediante screening della sfera genitale femminile</p> <p>19/02/2015</p>
<ul style="list-style-type: none"> • Date (da – a) • Nome e tipo di istituto di istruzione o formazione • Tipo di azienda o settore • Principali materie / abilità professionali oggetto dello studio • Livello di classificazione • Data 	<p>27/06/2015-28/06/2015</p> <p>LABORFORM Formazione & Salute</p> <p>CONVEGNO ECM "Corso teorico-pratico sulla comunicazione e sui comportamenti problematici secondo l'ABA-VB"</p> <p>Crediti n.20</p> <p>2015</p>
<ul style="list-style-type: none"> • Date (da – a) • Nome e tipo di istituto di istruzione o formazione • Tipo di azienda o settore • Principali materie / abilità professionali oggetto dello studio • Livello di classificazione • Data 	<p>16/05/2015-17/05/2015</p> <p>LABORFORM Formazione & Salute</p> <p>CONVEGNO ECM "LIS,Workshop intensivo in lingua dei segni italiana in ambito sanitario"</p> <p>Crediti n. 30</p> <p>2015</p>
<ul style="list-style-type: none"> • Date (da – a) • Nome e tipo di istituto di istruzione o formazione • Tipo di azienda o settore • Principali materie / abilità professionali oggetto dello studio • Livello di classificazione 	<p>2015/2016 -2016/2017</p> <p>Università degli Studi dell'Aquila</p> <p>Dipartimento di scienze Cliniche Applicate e Biotecnologiche</p> <p>Corso di Laurea Magistrale in Scienze Riabilitative delle Professioni Sanitarie</p> <p>- Manager Sanitario –</p> <p>110/1110 Lode</p>

<ul style="list-style-type: none"> • Data 	16/12/2017
<ul style="list-style-type: none"> • Date (da – a) 	26/02/2016
<ul style="list-style-type: none"> • Nome e tipo di istituto di istruzione o formazione <ul style="list-style-type: none"> • Tipo di azienda o settore • Principali materie / abilità professionali oggetto dello studio • Livello di classificazione 	Dipartimento di Medicina Clinica, Sanità Pubblica, Scienze della vita e dell'ambiente Università degli Studi dell'Aquila SEMINARIO:IL NEONATO: DALLO SVILUPPO EMBRIONALE ALLE TECNICHE DI NEUROABILITAZIONE
<ul style="list-style-type: none"> • Data 	26/02/2016
<ul style="list-style-type: none"> • Date (da – a) 	28/09/2016
<ul style="list-style-type: none"> • Nome e tipo di istituto di istruzione o formazione <ul style="list-style-type: none"> • Tipo di azienda o settore • Principali materie / abilità professionali oggetto dello studio • Livello di classificazione 	Dipartimento di Medicina Clinica, Sanità Pubblica, Scienze della vita e dell'ambiente Università degli Studi dell'Aquila SEMINARIO: L'ESERCIZIO DELLA MEDICINA DELLE PERIFERIE DEL MONDO. INCONTRO CON SUOR NELLA CASASANTA, MEDICO IN MADAGASCAR.
<ul style="list-style-type: none"> • Data 	28/09/2016
<ul style="list-style-type: none"> • Date (da – a) 	01.10.2016
<ul style="list-style-type: none"> • Nome e tipo di istituto di istruzione o formazione <ul style="list-style-type: none"> • Tipo di azienda o settore • Principali materie / abilità professionali oggetto dello studio • Livello di classificazione 	Università degli Studi dell'Aquila – PENELOPE: Associazione Nazionale delle Famiglie e degli Amici delle persone scomparse - ONLUS Associazione di Volontariato PENELOPE Persone Scomparse: Malattie Neurodegenerative e psichiatriche. Medicina, Istituzioni, tecnologia realtà sociali a confronto
<ul style="list-style-type: none"> • Data 	01.10.2016
<ul style="list-style-type: none"> • Date (da – a) 	03/12/2016
<ul style="list-style-type: none"> • Nome e tipo di istituto di istruzione o formazione <ul style="list-style-type: none"> • Tipo di azienda o settore • Principali materie / abilità professionali oggetto dello studio • Livello di classificazione 	Dipartimento di Medicina Clinica, Sanità Pubblica, Scienze della vita e dell'ambiente Università degli Studi dell'Aquila SEMINARIO: DIETOLOGIA, NUTRIZION E MEDICINA
<ul style="list-style-type: none"> • Data 	3/12/2016
<ul style="list-style-type: none"> • Date (da – a) 	24/03/2017
<ul style="list-style-type: none"> • Nome e tipo di istituto di istruzione o formazione <ul style="list-style-type: none"> • Tipo di azienda o settore • Principali materie / abilità professionali oggetto dello studio • Livello di classificazione 	Dipartimento di Medicina Clinica, Sanità Pubblica, Scienze della vita e dell'ambiente Università degli Studi dell'Aquila SEMINARIO: MAFIE E INFORMAZIONE
<ul style="list-style-type: none"> • Data 	
<ul style="list-style-type: none"> • Date (da – a) 	15/05/2017
<ul style="list-style-type: none"> • Nome e tipo di istituto di istruzione o formazione <ul style="list-style-type: none"> • Tipo di azienda o settore • Principali materie / abilità professionali oggetto dello studio • Livello di classificazione 	Dipartimento di Medicina Clinica, Sanità Pubblica, Scienze della vita e dell'ambiente SEMINARIO: IL JOBS ACT – L'ALTERNANZA SCUOLA LAVORO
<ul style="list-style-type: none"> • Data 	15/05/2017

- Date (da – a) 22/05/2017
- Nome e tipo di istituto di istruzione o formazione Dipartimento di Medicina Clinica, Sanità Pubblica, Scienze della vita e dell'ambiente
 - Tipo di azienda o settore SEMINARIO: COME SI ACCEDE AL MERCATO DEL LAVORO CURRICULUM-COLLOQUIO
 - Principali materie / abilità professionali oggetto dello studio
 - Livello di classificazione
 - Data 22/05/2017
- Date (da – a) 10/06/2017
- Nome e tipo di istituto di istruzione o formazione LABORFORM Formazione & Salute
 - Tipo di azienda o settore
 - Principali materie / abilità professionali oggetto dello studio CONVEGNO ECM "Disturbi psicosomatici, il corpo come strumento di comunicazione"
 - Livello di classificazione
 - Data Crediti n. 13
2017
- Date (da – a) 26.02.2018 – 14.05.2018
- Nome e tipo di istituto di istruzione o formazione Corso di Formazione teorico-pratico sui metodi e tecniche utilizzate nei programmi ABA
 - Tipo di azienda o settore Università degli Studi del Sannio – Benevento
 - Principali materie / abilità professionali oggetto dello studio Insegnamento teorico-pratico di tecniche per bambini autistici
 - Livello di classificazione
 - Data 14.05.2018
- Date (da – a) Gennaio 2018 – Maggio 2018
- Nome e tipo di istituto di istruzione o formazione 24 CFU - Formazione Iniziale, Tirocinio e Inserimento nella funzione Docente
 - Tipo di azienda o settore Università degli Studi del Sannio – Benevento
 - Principali materie / abilità professionali oggetto dello studio Acquisizione di competenze di base nelle discipline antropo-psico-pedagogiche e nelle metodologie didattiche
 - Livello di classificazione
 - Data
- Date (da – a) Settembre 2019 – Gennaio 2020
- Nome e tipo di istituto di istruzione o formazione Integrazione Med 42-43-45 in anatomia, igiene, fisiologia e medicina fisica e riabilitativa
 - Tipo di azienda o settore Università degli studi di Roma "Tor Vergata" - Roma
 - Principali materie / abilità professionali oggetto dello studio
 - Livello di classificazione
 - Data
- Date (da – a) Aprile 2019 – Gennaio 2020
- Nome e tipo di istituto di istruzione o formazione Master universitario di 1° livello
 - Tipo di azienda o settore Università telematica Pegaso
 - Principali materie / abilità Risk Management

professionali oggetto dello studio	
• Livello di classificazione	30/30
• Data	10/01/2020
• Date (da – a)	Febbraio 2020
• Nome e tipo di istituto di istruzione o formazione	Tutor ADHD: come lavorare in modo efficace nel sostegno post-scolastico
• Tipo di azienda o settore	Life Learning
• Principali materie / abilità professionali oggetto dello studio	
• Livello di classificazione	90/100
• Data	
• Date (da – a)	15/06/2020
• Nome e tipo di istituto di istruzione o formazione	Tutor DSA
• Tipo di azienda o settore	Galton
• Principali materie / abilità professionali oggetto dello studio	
• Livello di classificazione	48/50
• Data	

CAPACITÀ E COMPETENZE

PERSONALI

Acquisite nel corso della vita e della carriera ma non necessariamente riconosciute da certificati e diplomi ufficiali.

MADRE LINGUA ALTRA LINGUA

Italiana
Inglese

- Capacità di lettura livello: Buono
- Capacità di scrittura livello: Buono
- Capacità di espressione orale livello: Buono

CAPACITÀ E COMPETENZE RELAZIONALI

Vivere e lavorare con altre persone, in ambiente multiculturale, occupando posti in cui la comunicazione è importante e in situazioni in cui è essenziale lavorare in squadra (ad es. cultura e sport), ecc.

Ottime capacità e disponibilità alle relazioni, al lavoro di gruppo e nella gestione dei rapporti con l'utenza e tra persone di varie età e sesso dimostrate a scuola, nello sport, nel volontariato, nel campo ecclesiale e nella esperienza lavorativa indicata.

Capacità comunicativa e gestionale di esperienze di gruppo e di attività animative.

Da tutte queste esperienze è risultata utile la comunicazione, il dialogo, il confronto, la capacità di adattamento, lo scambio culturale, l'umiltà e il grande spirito di adattamento.

CAPACITÀ E COMPETENZE ORGANIZZATIVE

Ad es. coordinamento e amministrazione di persone, progetti, bilanci; sul posto di lavoro, in attività di volontariato (ad es. cultura e sport), a casa, ecc.

Lavoro di Equipe per gestione, progettazione, programmazione e conduzione di feste e manifestazioni.

Organizzazione di eventi, spettacoli e rappresentazioni teatrali.

Organizzazione di Esperienze di servizio, campi estivi, campi di lavoro ed attività di volontariato sociale. (Competenze acquisite presso l'Associazione Guide e Scout Cattolici Italiani di Benevento). Ottime capacità e competenze organizzative mostrate:

Nella Scuola Media: "Progetto UNICEF"

Nella Scuola Superiore: "Progetto Didattico "I 150 Anni dell'Unità d'Italia"

Nel Volontariato: Esperienze a Lourdes ed altri santuari in qualità di scout in servizio

Servizio a domicilio con un disabile (non-vedente e crisi epilettiche)

Nel Campo Ecclesiale: Campi scuola.

CAPACITÀ E COMPETENZE

Windows : ottima conoscenza

Word, Excel, Publisher e Power Point : buona conoscenza

TECNICHE <i>Con computer, attrezzature specifiche, macchinari, ecc.</i>	Internet e Posta elettronica: buona conoscenza Scanner, stampanti e fotocopiatrici : buona conoscenza Conoscenza informatica a livello universitario
CAPACITÀ E COMPETENZE ARTISTICHE <i>Musica, scrittura, disegno ecc.</i>	Organizzazione convegni, feste, manifestazioni ed eventi.
ALTRE CAPACITÀ E COMPETENZE <i>Competenze non precedentemente indicate.</i>	
PATENTE O PATENTI	Patente tipo B - Mezzo proprio
ULTERIORI INFORMAZIONI ALBO DATA	Iscritta all'Albo Nazionale dei Terapisti della Neuro e Psicomotricità dell'età evolutiva 30/07/2018
MEMBRO ASSOCIAZIONI	AGESCI (Associazione Guide e Scout Cattolici Italiani) di Benevento in qualità di educatrice dal 2000 al 2010.
ALLEGATI	Copia Documento di Riconoscimento.
SANZIONI PENALI E AUTORIZZAZIONE UTILIZZO DATI PERSONALI	La sottoscritta dichiara di essere consapevole delle sanzioni penali previste dall'art. 76 del decreto del Presidente della Repubblica 28 dicembre 2000 n. 445 e successive modificazioni ed integrazioni, per le ipotesi di falsità in atti e dichiarazioni mendaci. Inoltre, la sottoscritta autorizza al trattamento ed alla comunicazione dei dati personali, secondo quanto previsto dalla Legge 675/96 del 31 dicembre 1996 e dal D. L.vo 196/2003.

Autorizzo il trattamento dei dati personali contenuti nel mio curriculum vitae in base all'art. 13 del D. Lgs. 196/2003 e all'art. 13 del Regolamento UE 2016/679 e successive modifiche

Pagine n. 5

Dichiaro inoltre di aver visionato l'informativa formatori presente su <https://ecm.agenas.it/privacy-policy>

AUTODICHIARAZIONE SUL CONFLITTO DI INTERESSI ECM

Il sottoscritto, consapevole che il "**conflitto d'interessi E.C.M.**" è ogni situazione nella quale un interesse secondario interferisce o potrebbe interferire con l'interesse primario consistente nell'obiettività, imparzialità e indipendenza della formazione professionale nel settore della salute connessa al Programma di Educazione Continua in Medicina (E.C.M.),

DICHIARA

l'assenza di interessi commerciali in ambito sanitario **negli ultimi due anni** dalla data di sottoscrizione del presente curriculum.

25/10/2025
In Fede Sara Ingordigia

INFORMAZIONI PERSONALI

SELENIA CONTI



ESPERIENZE PROFESSIONALI

25 Maggio 2024 –
In corso

PSICOLOGO
Verbena Building – Cervaro (FR)

- Supporto psicologico ed emotivo per l'età evolutiva, l'età adulta e l'età geriatrica.
- Riabilitazione cognitiva per l'età evolutiva, l'età adulta e l'età geriatrica.

19 Marzo 2024 –
31 Luglio 2024

DOCENTE
ENTE DI FORMAZIONE BRIDGE – Napoli

- Realizzazione di contenuti didattici e formativi per corso di formazione “ Operatore per l'infanzia - OPI”.
- Docente del suddetto corso di formazione (progetto GOL) erogato in FAD con rilascio attestato di qualifica dalle Regione Campania.

13 Aprile 2023 –
In corso

DOCENTE
SCUOLA FORMAMENTIS – Cassino (FR)

- Realizzazione di contenuti didattici e formativi per corsi di formazione “ Operatore socio sanitario - OSS” e “Operatore educativo per l'autonomia e la comunicazione - OEPAC”
- Docente dei suddetti corsi di formazione erogati in presenza con rilascio attestato di qualifica dalle Regione Lazio.

Gennaio 2023 –
Maggio 2023

PSICOLOGO ESPERTO IN RIABILITAZIONE COGNITIVA
Centro FARE – Roccasecca (FR)

- Interventi domiciliari improntati al supporto psicologico ed emotivo per l'età evolutiva.
- Interventi domiciliari improntati alla riabilitazione cognitiva per l'età evolutiva.

Novembre 2022 –
In corso

PSICOLOGO
Sportello anti violenza per le donne – Comune di Pontecorvo (FR)

- Supporto psicologico alle donne vittime di violenza fisica, verbale, domestica ed extra familiare.

19 Ottobre 2022 –

In corso
(FR)

COORDINATORE PEDAGOGICO

Asilo Nido comunale EX OMNI – Azienda Speciale Multiservizi – Pontecorvo

- Organizzazione del servizio in oggetto attraverso la programmazione, il monitoraggio in itinere e la verifica di attività con finalità pedagogica, educativa, psicologica e didattica.
- Gestione della turistica e delle mansioni del personale e dell'equipe.
- Supervisione e organizzazione del lavoro di gruppo attraverso riunioni d'equipe, a cadenza regolare, incentrate sulla risoluzione delle problematiche tra operatori, operatori ed utenti, operatori ed direttivo.
- Gestione e risoluzione di situazioni problematiche di ordine sociale ed organizzativo all'interno dell'ambiente di lavoro attraverso l'attivazione delle risorse del gruppo, lo sviluppo delle potenzialità e delle predisposizioni del singolo, la definizione di ruoli e responsabilità e l'analisi dei fattori stressanti.

20 Settembre 2022 –

Aprile 2024

DOCENTE

LABORFORM

- Realizzazione di contenuti didattici e formativi per corso di formazione "L'assistente all'infanzia".
- Docente di corsi di formazione erogati asincrona con rilascio crediti ECM.

06 Dicembre 2021 –

08 Giugno 2022

PSICOLOGO SCOLASTICO

Istituto d'Istruzione Superiore "Tulliano" – Arpino (FR)

- Assistenza psicologica agli alunni e alle loro famiglie, al personale docente e ATA.
- Supporto psicologico per rispondere a traumi e disagi derivanti dall'emergenza COVID-19.
- Supporto psicologico in caso di stress lavorativo, difficoltà relazionali e traumi psicologici.
- Prevenzione dell'insorgenza di forme di disagio e/o malessere psico-fisico.
- Gestione e risoluzione di situazioni problematiche relazionali, comportamentali e comunicative,

19 Maggio 2022 –

06 Giugno 2022

FORMATORE NAZIONALE IRASE

IRASE- Ente nazionale qualificato per la formazione del personale della scuola

- Realizzazione di contenuti didattici e formativi per corsi di formazione in favore del personale docente di Istituti Scolastici.
- Docente di corsi di formazione erogati in modalità sincrona ed asincrona.

17 Gennaio 2022 –

27 Maggio 2022

ASSISTENTE SPECIALISTICO SCOLASTICO

Istituto Comprensivo 2 – Pontecorvo (FR)

- Assistenza psicologica agli alunni diversamente abili allo scopo di favorirne l'autonomia, la Comunicazione, l'apprendimento, la vita di relazione e l'integrazione scolastica.

01 Aprile 2020 –

19 Luglio 2021

PSICOLOGO - COORDINATORE PEDAGOGICO-RESPONSABILE

Gruppo appartamento "Villa dei sogni"- Roccasecca (FR)

- Organizzazione del servizio in oggetto attraverso la programmazione, il monitoraggio in itinere e la verifica di attività con finalità pedagogica, educativa, psicologica e didattica.
- Svolgimento di terapie individuali, con gli utenti ospiti della struttura, volte al recupero e al potenziamento delle funzioni cognitive, al sostegno e alla consulenza psicologici.

- Svolgimento di terapie di gruppo e di laboratori ricreativi ed occupazionali.
- Organizzazione e supervisione degli incontri protetti tra utente e famiglia.
- Sessioni di mediazione familiare.
- Gestione della turistica e delle mansioni del personale e dell'equipe.
- Supervisione e organizzazione del lavoro di gruppo attraverso riunioni d'equipe, a cadenza regolare, incentrate sulla risoluzione delle problematiche tra operatori, operatori ed utenti, operatori e direttivo.
- Formazione del personale e dell'equipe in materia di prevenzione dal contagio Covid-19 con particolare riferimento alle procedure da adottare e al sostegno psicologico per l'età evolutiva.
- Gestione e risoluzione di situazioni problematiche di ordine sociale ed organizzativo all'interno dell'ambiente di lavoro attraverso l'attivazione delle risorse del gruppo, lo sviluppo delle potenzialità e delle predisposizioni del singolo, la definizione di ruoli e responsabilità e l'analisi dei fattori stressanti.
- Selezione del personale.
- Gestione dei rapporti con gli enti coinvolti nei percorsi educativi e terapeutici dei minori ospitati (servizi sociali, tutori, curatori, ASL, medico di base, Istituti Comprensivi...).

Febbraio 2020 – Marzo 2020

PSICOLOGO - COORDINATORE PEDAGOGICO

Gruppo appartamento “Villa dei sogni”- Roccasecca (FR)

- Organizzazione del servizio in oggetto attraverso la programmazione, il monitoraggio in itinere e la verifica di attività con finalità pedagogica, educativa, psicologica e didattica.
- Svolgimento di terapie individuali, con gli utenti ospiti della struttura, volte al recupero e al potenziamento delle funzioni cognitive, al sostegno e alla consulenza psicologici.
- Svolgimento di terapie di gruppo e di laboratori ricreativi ed occupazionali.
- Supervisione degli incontri protetti tra utente e famiglia.
- Sessioni di mediazione familiare.
- Supervisione e organizzazione del lavoro di gruppo attraverso riunioni d'equipe, a cadenza regolare, incentrate sulla risoluzione delle problematiche tra operatori, operatori ed utenti, operatori e direttivo.
- Gestione e risoluzione di situazioni problematiche di ordine sociale ed organizzativo all'interno dell'ambiente di lavoro attraverso l'attivazione delle risorse del gruppo, lo sviluppo delle potenzialità e delle predisposizioni del singolo, la definizione di ruoli e responsabilità e l'analisi dei fattori stressanti.

Aprile 2019 – Gennaio 2020

PSICOLOGO

Volontariato presso Gruppo appartamento “Villa dei sogni”- Roccasecca (FR)

- Svolgimento di terapie individuali, con gli utenti ospiti della struttura, volte al recupero e al potenziamento delle funzioni cognitive, al sostegno e alla consulenza psicologici.
- Svolgimento di terapie di gruppo e di laboratori ricreativi ed occupazionali.
- Supervisione degli incontri protetti tra utente e famiglia.
- Supervisione e organizzazione del lavoro di gruppo attraverso riunioni d'equipe, a cadenza regolare,

incentrate sulla risoluzione delle problematiche tra operatori, operatori ed utenti, operatori e direttivo.

- Gestione e risoluzione di situazioni problematiche di ordine sociale ed organizzativo all'interno dell'ambiente di lavoro attraverso l'attivazione delle risorse del gruppo, lo sviluppo delle potenzialità e delle predisposizioni del singolo, la definizione di ruoli e responsabilità e l'analisi dei fattori stressanti.

Giugno 2016 - Dicembre 2018

TECNICO DELLA RIABILITAZIONE PSICHIATRICA

Associazione di promozione sociale "Il Monello"- Monte San Giovanni Campano (FR)

- Svolgimento di terapie individuali con pazienti psichiatrici (ritardo cognitivo di grado lieve, moderato, grave e gravissimo, sindromi dello spettro autistico, ADHD, disturbo della condotta, dislessia, disortografia, discalculia, disturbi del linguaggio e patologie ad eziologia genetica) volte al recupero e al potenziamento delle funzioni cognitive (memoria, apprendimento, linguaggio, attenzione, capacità di lettura, scrittura e calcolo, capacità di orientamento spazio-temporale, percezioni sensoriali, capacità di coordinazione oculo-manuale e capacità di problem solving) e delle autonomie spendibili nella vita quotidiana (igiene personale, lettura dell'ora...).
- Svolgimento di terapie di gruppo e di laboratori ricreativi ed occupazionali con pazienti psichiatrici, adolescenti con provvedimenti amministrativi e penali e minori stranieri non accompagnati.
- Supervisione degli incontri protetti tra utente e famiglia.
- Supervisione delle attività scolastiche con particolare riferimento allo svolgimento dei compiti e delle attività curriculari proposte dagli istituti scolastici e all'orientamento scolastico e formativo.

Settembre 2015 - Luglio 2016

PSICOLOGO

Associazione di promozione e benessere psicologico "Continuamente"- Cassino (FR)

- Progettazione e realizzazione di percorsi e di interventi pedagogico-educativi.
- Orientamento e sostegno scolastico.
- Consulenze e sostegno psicologico per adulti e minori.
- Terapie individuali volte al recupero delle funzioni cognitive.

Gennaio 2015 - Dicembre 2015

PSICOLOGO

Cooperativa Sociale Onlus "Cultus Vitae"- Pontecorvo (FR)

- Progettazione e realizzazione di percorsi e di interventi pedagogico-educativi.
- Consulenze e sostegno psicologico per adulti e minori.
- Organizzazione e gestione di attività e iniziative finalizzate all'inclusione di soggetti diversamente abili.

Maggio 2015 - Giugno 2015

PSICOLOGO ORIENTATORE

Centro di Formazione Professionale - Frosinone

Intervento psicologico finalizzato al contrasto della dispersione scolastica, al potenziamento della motivazione scolastica e all'orientamento scolastico e professionale in favore degli alunni frequentanti il suddetto centro, all'interno del "Progetto integrato di personalizzazione curricula scolastici e formativi".

Giugno 2014 - Agosto 2014

EDUCATORE

Centro ippico e fattoria didattica “La Staffa” – Aquino (FR)

- Elaborazione e realizzazione di progetti didattici, educativi e ludico-ricreativi per utenti dai 3 ai 13 anni.
- Assistenza in piscina e durante le attività ippiche sia teoriche che pratiche.

Gennaio 2014 – Dicembre 2014

PSICOLOGO COLLABORATORE

Associazione di promozione del benessere psicologico e sociale “Banyan” – Roma

- Elaborazione e realizzazione di progetti formativi, di sviluppo, sostegno e prevenzione rivolti a bambini, adolescenti e adulti.

Gennaio 2014 – Dicembre 2015

PSICOLOGO COLLABORATORE

L.A.P.A.S.S. – Osservatorio permanente per la famiglia dell’Università degli studi di Cassino e del Lazio meridionale – Cassino (FR)

- Partecipazione agli eventi organizzati dell’osservatorio.
- Partecipazione alla conduzione e al monitoraggio dei casi di pertinenza dell’osservatorio.

Giugno 2013 – Agosto 2013

PSICOLOGO

Ludoteca “L’arcobaleno delle farfalle” – Roccasecca (FR)

- Elaborazione e realizzazione di progetti formativi, educativi, di sviluppo, sostegno e prevenzione rivolti a utenti dai 3 ai 13 anni.

2012 PSICOLOGO TIROCINANTE

Servizio di Salute Mentale e Riabilitazione in Età Evolutiva – ASL di Frosinone – Pontecorvo (FR)

- Partecipazione ai colloqui clinici individuali e di gruppo e alle sessioni riabilitative sul singolo.
- Partecipazione alla somministrazione e allo screening di test intellettivi (WISC e WPPSI).
- Partecipazione ai gruppi di lavoro handicap.

2011 PSICOLOGO TIROCINANTE

Centro di Salute Mentale - ASL di Frosinone – Pontecorvo (FR)

- Partecipazione alle attività di riabilitazione, di consulenza e sostegno psicologico individuali, di coppia e di gruppo.
- Partecipazione alla somministrazione e allo screening di test psicometrici, di personalità, proiettivi e neurologici (WAIS, MMPI, MODA e RORSCHACH).

2009 - 2010

STUDENTE FREQUENTATORE E RICERCATORE

Irccs Fondazione Santa Lucia - Roma

- Elaborazione e conduzione di un progetto di ricerca atto all’applicazione di un protocollo sperimentale finalizzato alla validazione dell’efficacia della riabilitazione

dell'eme negligenza spaziale unilaterale in riferimento alle attività tipiche del vivere quotidiano.

2007-2008 **PSICOLOGO TIROCINANTE**

Centro di Salute Mentale - ASL di Frosinone - Cassino (FR)

Apprendimento delle metodologie e delle tecniche tipiche dell'analisi diagnostica e del sostegno psicologico.

- Partecipazione alla somministrazione e allo screening di test psicometrici, di personalità, proiettivi e neurologici (WAIS, MMPI, MODA e RORSCHACH).

ISTRUZIONI FORMAZIONE

2021/2022 **CORSI DI FORMAZIONE E AGGIORNAMENTO PROFESSIONALE**

Age.na.s.

- 06/05/2021 Anedonia e invecchiamento nel paziente con depressione.
- 20/05/2021 COVID-19 come emergenza psicosociale: problematiche scientifiche ed assistenziali. Una proposta formativa.
- 20/05/2021 Telemedicina: gli ingredienti indispensabili per una gestione a distanza dei pazienti efficace ed efficiente.
- 06/05/2021 Salute mentale negli adolescenti e nei giovani adulti durante e dopo l'emergenza sanitaria: sfide ed opportunità per i servizi.
- 14/01/2022 Aggiornamenti in neurologia e psichiatria.
- 31/01/2022 I disturbi del neurosviluppo e psicopatologici dell'età evolutiva: buone pratiche e linee guida per la diagnosi e il trattamento.
- 08/02/2022 Infezioni da COVID-19: varianti, epidemiologia, terapie, vaccini e misure di contenimento.
- 09/02/2022 Introduzione alla comunicazione strategica nelle professioni sanitarie.
- 15/02/2022 L'endometriosi: inquadramento clinico, diagnostico e terapeutico aggiornato.
- 16/02/2022 La dieta chetogenica: definizione e applicazioni cliniche nel paziente con eccesso di peso.

Associazione Istituto PsicoSociale

- 14/07/2021 Attaccamento e distacco: come crescere un bambino con basi sicure.
- 18/08/2021 Inserimento sereno al nido e alla scuola dell'infanzia.

Percorsi Formativi 06

- 31/08/2022 Linee pedagogiche per il sistema integrato 06.

- 31/08/2022 L'alleanza educativa. Linee pedagogiche per il sistema integrato 06.
- 31/08/2022 L'educazione e la cura. Linee pedagogiche per il sistema integrato 06.
- 01/09/2022 Come prevenire il burnout nei contesti educativi.
- 01/09/2022 Il primo colloquio al nido e alla scuola dell'infanzia.

2017-2018

MASTER SUI DISTURBI SPECIFICI DELL'APPRENDIMENTO (DSA)

ICOTEA

- Psicologo esperto in valutazione, diagnosi, trattamento e riabilitazione dei DSA.
- Psicologo esperto in didattica inclusiva.
- Psicologo esperto in parent training per i DSA.

2017-2018

MASTER IN ADHD (DISTURBO DA DEFICIT D'ATTENZIONE E IPERATTIVITÀ) E DOP (DISTURBO OPPOSITIVO – PROVOCATORIO)

Forepsy

- Psicologo esperto in valutazione, diagnosi, trattamento e riabilitazione dell'ADHD e del DOP.
- Psicologo esperto in parent training per ADHD e DOP.

2016 ATTESTATO DI FORMAZIONE IN OPERATORE PER L'INFANZIA

-TAGESMUTTER

FB Formazione e Progettazione

- Acquisizione di competenze inerenti la cura dei bisogni primari e l'assistenza del bambino.
- Acquisizione di competenze inerenti l'animazione ludico-educativa.
- Acquisizione di competenze inerenti l'adattamento domestico ambientale.

2015

ATTESTATO DI FORMAZIONE SPECIALISTICA IN CRIMINOLOGIA CLINICA E PSICOPATOLOGIA DEI REATI PASSIONALI

Centro di consulenza e formazione specialistica

- Consulente tecnico di parte.
- Psicologo specializzato nella violenza di genere.

2015

ATTESTATO DI FORMAZIONE SPECIALISTICA IN MALTRATTAMENTI ED ABUSI NEI DISEGNI DEI BAMBINI E IN VALIDATION GIUDIZIARIA

Centro di consulenza e formazione specialistica

- Psicologo specializzato nelle varie forme di maltrattamento infantile (abuso, violenza assistita, sindrome da alienazione genitoriale, sindrome di Munchausen per procura).

2013 **PSICOLOGO IDONEO ALL'ESERCIZIO
DELLA PROFESSIONE**

Elaborazione delle informazioni	Comunicazione	Creazione di Contenuti	Sicurezza	Risoluzione di problemi
---------------------------------	---------------	------------------------	-----------	-------------------------

Albo degli psicologi della regione Lazio – esame di Stato Psicologo iscritto all'albo professionale

2011 **LAUREA MAGISTRALE IN NEUROSCIENZE COGNITIVE E
RIABILITAZIONE PSICOLOGICA**

Università degli studi di Roma La Sapienza

- Psicologo con specialistica in neuroscienze cognitive (110 e lode).

2010 - 2009 **CONSEGUIMENTO DEL DIPLOMA UNIVERSITARIO "PERCORSO
D'ECCELLENZA" AD ACCESSO PROGRAMMATO**

Università degli studi di Roma La Sapienza in collaborazione con
Ircs Fondazione Santa Lucia - Roma

Approfondimenti e seminari inerenti le tematiche più discusse nell'ambito delle neuroscienze.

Altre lingue: INGLESE				
COMPRESIONE		PARLATO		PRODUZIONE SCRITTA
Ascolto A1	Lettura A1	Interazione A1	Produzione orale A1	A1

ottore in psicologia.

2008

Università degli studi di
Roma La Sapienza

LAU

▪ D

COMPETENZE PERSONALI

Lingua madre: ITALIANA

COMPETENZE COMUNICATIVE

Ottima capacità di comunicare in modo chiaro e preciso e di rispondere a specifiche richieste della committenza e/o utenza di riferimento (età evolutiva, età adulta e età geriatrica).

COMPETENZE ORGANIZZATIVE E GESTIONALI

Ottima capacità e padronanza della leadership.
Ottima organizzazione autonoma del lavoro da svolgere, rispetto a scadenze ed obiettivi.
Ottima capacità di definire priorità all'interno del lavoro gestionale.

INTERMEDIO	INTERMEDIO	INTERMEDIO	INTERMEDIO	INTERMEDIO
------------	------------	------------	------------	------------

ALTRE COMPETENZE

Ottimo autocontrollo, ottima gestione dello stress e della tensione emotiva.

Grande senso della disciplina e forte determinazione.

PATENTE DI GUIDA: B

Autorizzo il trattamento dei dati personali contenuti nel mio curriculum vitae in base all'art. 13 del D. Lgs. 196/2003 e all'art. 13 del Regolamento UE 2016/679 e successive modifiche

Dichiaro inoltre di aver visionato l'informativa formatori presente su <https://ecm.agenas.it/privacy-policy>

AUTODICHIARAZIONE SUL CONFLITTO DI INTERESSI ECM

Il sottoscritto, consapevole che il “**conflitto d'interessi E.C.M.**” è ogni situazione nella quale un interesse secondario interferisce o potrebbe interferire con l'interesse primario consistente nell'obiettività, imparzialità e indipendenza della formazione professionale nel settore della salute connessa al Programma di Educazione Continua in Medicina (E.C.M.),

DICHIARA

l'assenza di interessi commerciali in ambito sanitario **negli ultimi due anni** dalla data di sottoscrizione del presente curriculum.

Pontecorvo 30/07/2025 Selenia Conti

INFORMAZIONI PERSONALI CHIARA PARADISO



 ROMA



Logopedista Pedagogista

Iscrizione n.92 Ordine dei Tecnici sanitari di radiologia medica e delle professioni sanitarie tecniche, della riabilitazione e della prevenzione della Provincia di Roma dal 07/11/2018

INFORMAZIONI PROFESSIONALI

a.a. 2025-in corso

Docente Università Consorzio Universitario Humanitas Roma

Docente al Master Universitario II Livello Malattie Rare sede Università San Raffaele, Consorzio Universitario Humanitas, Roma.

Insegnamento: Interventi psicologici, medici sociali e riabilitativi della presa in carico del malato Raro.

Attività o settore Settore sanitario formazione ricerca scientifica

a.a. 2018-in corso

Docente Università La Sapienza di Roma

Docente al Corso di Laurea in Logopedia dell'Università degli Studi La Sapienza sede Policlinico Umberto I, Roma.

Insegnamento: Clinica medica e chirurgica di interesse logopedico modulo STMA Scienze e Tecniche mediche Applicate; MED/50.

Attività o settore Settore sanitario formazione ricerca scientifica

11-11-2024-in corso

Logopedista – Componente del Comitato Scientifico

Laborform srl – Provider Nazionale Corsi ECM

Ausilio nell'attività di analisi dei fabbisogni formativi e pianificazione del piano formativo.

Docenze nelle materie oggetto di studio.

Attività o settore Settore sanitario formazione ricerca scientifica

2024-in

corso

Logopedista - Libero Professionista

Arcobaleno 85 srl Roma.

Disturbi della comunicazione; Comunicazione aumentativa alternativa, Balbuzie; Valutazione e trattamento dei disturbi specifici dell'età evolutiva (DSA, DSL); bilancio oromotorio e trattamento dei disturbi della masticazione ed alimentazione selettiva. Disfonie adulti e bambini.

Attività o settore Settore sanitario clinico valutativo riabilitativo

2024-in

corso

Logopedista - Libero Professionista

Fisioter Roma

Valutazione e trattamento dei disturbi specifici dell'età evolutiva.

Disturbi del linguaggio e dell'apprendimento dell'età evolutiva; DSA.

Attività o settore Settore sanitario clinico riabilitativo

a.a. 2023 -

2024

Assistente Specialistico alla Comunicazione

Nuova Sair Roma

Attività funzionale di apprendimento e all'inclusione dell'alunno con disabilità o in condizioni di svantaggio.

Servizio presso Istituto Scuola Primaria e Istituto secondario di I Grado.

Occupazioni: utilizzo CAA.

Attività o settore Settore sanitario formazione didattica

2023-in

corso

Logopedista - Libero Professionista

Equipe accreditata Arcobaleno '85 srl Roma

Equipe autorizzata al rilascio di certificazioni di Disturbo Specifico dell'Apprendimento ai fini dell'applicazione delle misure previste dalla Legge 8 ottobre 2010 n.170.

Equipe accreditata Associazione Punto Test Sipsia Roma

Equipe autorizzata al rilascio di certificazioni di Disturbo Specifico dell'Apprendimento ai fini dell'applicazione delle misure previste dalla Legge 8 ottobre 2010 n.170.

Equipe accreditata Associazione Emoveo ASP Roma

Equipe autorizzata al rilascio di certificazioni di Disturbo Specifico dell'Apprendimento ai fini dell'applicazione delle misure previste dalla Legge 8 ottobre 2010 n.170.

Equipe accreditata Thélema Psicoterapia e Riabilitazione Roma

Equipe autorizzata al rilascio di certificazioni di Disturbo Specifico dell'Apprendimento ai fini dell'applicazione delle misure previste dalla Legge 8 ottobre 2010 n.170.

Equipe accreditata Cooperativa Sociale "Cresci con noi" Latina

Equipe autorizzata al rilascio di certificazioni di Disturbo Specifico dell'Apprendimento ai fini dell'applicazione delle misure previste dalla Legge 8 ottobre 2010 n.170.

Attività o settore Settore sanitario clinico valutativo

corso	2018-in	<p>Logopedista – Pedagogista Libero Professionista Thélema Roma. Disturbi del linguaggio e dell'apprendimento dell'età evolutiva; Disturbi della fluenza verbale; Malattie Rare Valutazione e riabilitazione Sindromi genetiche. Coordinamento Tutor DSA.</p> <p>Attività o settore Settore sanitario clinico valutativo riabilitativo</p>
2018	2009-	<p>Logopedista – Pedagogista Libero Professionista Centri Convenzionati di Riabilitazione Logopedica sul territorio di Roma Disturbi del linguaggio e dell'apprendimento. Deglutizioni deviate. Disturbi del neurosviluppo in età evolutiva. Balbuzie. Disfonie in età evolutiva ed età adulta. Disabilità Cognitiva. Sindromi genetiche.</p> <p>Attività o settore Sanità e assistenza sociale</p>

ISTRUZIONE E FORMAZIONE

2024/2025	<p>Master I Livello Discipline socio-letterarie, storiche e geografiche conseguito con votazione: in corso International University of Health Sciences Saint Camillus, Roma Storia contemporanea, Storia romana, Sociologia, Letteratura italiana classica e moderna.</p>
05 Maggio 2024	<p>TFA Corso di Specializzazione per le attività di sostegno Scuola secondaria II Grado conseguito con votazione: 100/100 Università degli Studi Link Campus University Via del Casale di san pio V 44, 00165 Roma</p> <p>Il titolo acquisito rilascia competenze tecniche e scientifiche specifiche relative alla figura professionale Insegnante di Sostegno; coerenza con i bisogni formativi; inclusività della proposta; complessità ed originalità; correttezza e accuratezza del PEI o PDP.</p>
07 Luglio 2022	<p>Master I Livello Discipline storico-sociali ed educative conseguito con votazione: 110/110 International University of Health Sciences Saint Camillus, Roma</p>

Storia contemporanea, Storia romana, Sociologia, Pedagogia.

29 Marzo
2018

Master I Livello Disturbi dello spettro autistico
conseguito con votazione: 108/110

Università Niccolò Cusano, Roma

Anatomia,

Pedagogia, Psicologia, Storia della medicina, Sociologia, Neuropsichiatria.

21 Luglio 2012

Laurea Specialistica Scienze Pedagogiche

conseguito con votazione: 97/110

Università Roma Tre di Roma

Storia contemporanea, Sociologia, Psicologia, Pedagogia.

04 Dicembre 2008

Laurea Triennale in Logopedia

conseguito con votazione: 101/110

Università La Sapienza di Roma, sede Policlinico Umberto I, Roma

Glottologia, Linguistica, Sociologia, Psicologia, Pedagogia,

Neuropsichiatria infantile.

Lingue straniere:
inglese

Livelli: A1 e A2: Utente base - B1 e B2: Utente autonomo - C1 e C2: Utente avanzato [Quadro](#)

[Comune Europeo di Riferimento delle Lingue](#)

EXAMINATION LEVEL: **BI LEVEL C2 Certificate in ESOL International (C2 CEFR)**

EXAMINATION SESSION: 26 Mar 2021

EXAM NUMBER: BIEB-0043567

FINAL GRADE: PASS TOTAL 75/100

British Institutes Examination Board

Competenze
comunicative

Capacità di lavoro autonomo e di collaborazione con figure professionali diverse maturate nel corso delle attività professionali e potenziate grazie al lavoro di evoluzione e crescita personale. Propensione al confronto e capacità di delega. Buona capacità di ascolto ed empatia. Capacità di ascolto attivo e di osservazione clinica, di scelta e somministrazione di strumenti valutativi adeguati e di utilizzo di idonee tecniche riabilitative sia ecologiche sia computerizzate. Esperienza nella progettazione e nella formazione.

Competenze
organizzative e
gestionali

Competenze sviluppate e consolidate mediante la pratica professionale volta alla progettazione di percorsi riabilitativi, alla definizione dei tempi e alla gestione degli imprevisti.

Competenze
professionali

Predisposizione al lavoro in equipé multidisciplinare. Buone capacità di problem solving.

1. **Marzo 2014** Formazione Base per **Operatore Kinesiology Taping** in ambito bucco – oro – facciale.
2. **2017** Corso Livello Base sull'uso didattico della **LIM**. Durata 100 ore.
3. **2019 Operatore BLS-D** Adulto-Bambino-Lattante Salvamento Academy (rinnovato a seguire)
4. **2019 24 CFU** abilitanti all'Insegnamento **classe A018 e A019**
5. **2019** Corso di **Dattilografia** 200 ore Formazione Salvemini Ente accreditato dal Ministero dell'Istruzione, dell'Università e della ricerca

6. **2021** Corso di Formazione **Tutor DSA e BES** 250 ore riconosciuto M.I.U.R. secondo la Direttiva Ministeriale n. 170/2016
7. **2022** Operatore socio – assistenziale (**O.S.A**) Ansi Formazione SRL
8. **2022** Corso Workshop di introduzione alla tecnica del **PROMPT** ECM Logos in presenza 20,8 ECM Viterbo (RM)
9. **2022** Corso ECM Corso **Alta Formazione DSA** dalla valutazione clinico-diagnostica all'intervento Evoluzione Salute accreditamento n. 141, 50 ECM
10. **2025** CFU abilitanti all'Insegnamento **classe A-12 e A-22**
11. **2025** Abilitazione **30 CFU A019-Filosofia e Storia** (ex art.13 DPCM 4 agosto 2023) voto 8/10 il 04-03-2025 Università per Stranieri Dante Alighieri di Reggio Calabria

COMPETENZE PERSONALI

		AUTOVALUTAZIONE				
Competenze digitali		Elaborazione delle informazioni	Comunicazione	Creazione di Contenuti	Sicurezza	Risoluzione di problemi
		Utente avanzato	Utente avanzato	Utente avanzato	Utente autonomo	Utente autonomo

[Competenze digitali - Scheda per l'autovalutazione](#)

ECDL - Patente Europea del computer

Buona conoscenza di Microsoft Office (Word, Excel, Power point, Access)
 Buona conoscenza dell'uso di internet.
 Buona conoscenza delle parti hardware e software di base del pc.
 Buona conoscenza ed utilizzo TIC tecnologie della comunicazione informatica.

Altre
competenze

Sport: nuoto e tennis nel tempo libero.
 Strumenti musicali pianoforte e clarinetto: livello base-medio.

Patente di
guida

Automunita. Patente Guida B.

ULTERIORI INFORMAZIONI

CORSI DI AGGIORNAMENTO (IN QUALITA' DI RELATRICE)

1. **2009** partecipazione come Relatrice alla trasmissione televisiva in diretta: State Comodi, in onda su Canale Dieci, rete locale della Regione Lazio.

2. **2011 Relatrice** del Corso di Aggiornamento rivolto alle Insegnanti della scuola dell'Infanzia, Primaria e Secondaria di I e II grado. "L'Alleanza educativa nella continuità didattica per la promozione del Successo formativo" servizio di prevenzione, valutazione ed intervento dei Disturbi Dell'Apprendimento e del disagio scolastico.
3. **2011 Relatrice** al Corso di aggiornamento rivolto alle Insegnanti presso l'Istituto Comprensivo Via Baccano, 38 Roma, sulla tematica dei Pre-requisiti di letto-scrittura e sull'efficacia di un trattamento Logopedico precoce."La Disfagia infantile", Università Politecnica delle Marche, Corso di Laurea in Logopedia, III anno; Ancona; 20-22-27 maggio 2017, per la durata di 10 h.
4. **2018 Relatrice** al Corso Formativo ECM RES nr 2297 ed.1 "Approccio multidisciplinare in età pediatrica: prevenzione diagnosi e terapia delle interferenze sulla crescita e sullo sviluppo" presso la sede OMCEO LATINA.
5. **2019 Correlatrice** Progetto Tesi di laurea in Logopedia Facoltà di Medicina e Odontoiatria Università La Sapienza di Roma. Titolo "Sindrome oro-digito-facciale di tipo I con labiopalatoschisi e amartoma linguale: efficacia dell'intervento riabilitativo logopedico miofunzionale".
6. **2020 Correlatrice** Progetto Tesi di laurea in Logopedia Facoltà di Medicina e Odontoiatria Università La Sapienza di Roma. Titolo "Le labiopalatoschisi: la presa in carico logopedica di un soggetto in seguito a palatoplastica secondaria"
7. **2022 Relatrice** Progetto Tesi di laurea in Logopedia Facoltà di Medicina e Odontoiatria Università La Sapienza di Roma. Titolo "PVCL 2.0 come la revisione grafica degli items incide sulla performance".
8. **2023 Relatrice** Progetto Tesi di laurea in Logopedia Facoltà di Medicina e Odontoiatria Università La Sapienza di Roma. Titolo "Il follow up riabilitativo post operatorio in un caso studio di Sindrome di Pierre Robin".
9. **2023 Relatrice** Corso Assistente all'Infanzia, Provider Laborform.
10. **2024 Relatrice** del Corso di formazione sulla Sindrome di Noonan "a scuola con una malattia rara"; Centro Thélema.
11. **2024 Relatrice** del Corso di formazione "Genitori di Bambini e Ragazzi con la Sindrome di Klinefelter"; I e II edizione, Centro Thélema.
12. **2024 Relatrice** Corso Assistente all'Infanzia II edizione, Provider Laborform.
13. **2024 Relatrice** Progetto Tesi di laurea in Logopedia Facoltà di Medicina e Odontoiatria Università La Sapienza di Roma. Titolo "Valutazione e trattamento miofunzionale in chiave estetica: un case report".
14. **2025 Relatrice** Giornata Mondiale delle Malattie Rare Rarementi: persone e ricerca in connessione, Sorrento.

PUBBLICAZIONI

1. **2016** pubblicazione dell'articolo con titolo *Deglutizione Atipica* redatto dalla Sottoscritta per la Rivista Informa <http://www.rivistainforma.it/deglutizione-atipica/> Editore Dario Rago
2. **2016** pubblicazione dell'articolo con titolo *Integrazione Scolastica Disabile* redatto dalla Sottoscritta per la Rivista Informa-Ecologia del Benessere sito all'indirizzo <http://www.rivistainforma.it/integrazione-scolastica-disabile/>

AGGIORNAMENTO

PROFESSIONALE

1. 2012 numero 58,50 crediti formativi ECM
2. 2013 numero 55 crediti formativi ECM
3. 2014 numero 50,50 crediti formativi ECM

4. 2015 numero 47,40 crediti formativi ECM
5. 2016 numero 46 crediti formativi ECM
6. 2017 numero 34,60 crediti formativi ECM
7. 2018 numero 95,20 crediti formativi ECM
8. 2019 numero 62 crediti formativi ECM
9. 2020 numero 128,50 crediti formativi ECM
10. 2021 numero 70,90 crediti formativi ECM
11. 2022 numero 70,80 crediti formativi ECM
12. 2023 numero 81 crediti formativi ECM
13. 2024 numero 50 crediti formativi ECM

Autorizzo il trattamento dei dati personali contenuti nel mio curriculum vitae in base all'art. 13 del D. Lgs. 196/2003 e all'art. 13 del Regolamento UE 2016/679 e successive modifiche

Dichiaro inoltre di aver visionato l'informativa formatori presente su <https://ecm.agenas.it/privacy-policy>

AUTODICHIARAZIONE SUL CONFLITTO DI INTERESSI ECM

Il sottoscritto, consapevole che il "**conflitto d'interessi E.C.M.**" è ogni situazione nella quale un interesse secondario interferisce o potrebbe interferire con l'interesse primario consistente nell'obiettività, imparzialità e indipendenza della formazione professionale nel settore della salute connessa al Programma di Educazione Continua in Medicina (E.C.M.),

DICHIARA

l'assenza di interessi commerciali in ambito sanitario **negli ultimi due anni** dalla data di sottoscrizione del presente curriculum.

Data e luogo di sottoscrizione: ___ 15-09-2025 Roma ___

Dott.ssa Chiara Paradiso



Firma: