

# ENTRARE IN RELAZIONE CON L'ADULTO E L'ANZIANO CON DIFFICOLTÀ COMUNICATIVE SU BASE NEUROLOGICA

## Relatore:

**Dott. Giacomo SECCAFIEN**, Logopedista di Ipab F.F.Casson di Chioggia e CSA Ca Vio di Korian, specializzato nel trattamento della disfagia e dei disturbi alimentari ad essa connessi in ambito geriatrico

## Presentazione corso

Il rapporto con la persona anziana può essere inficiato, nella propria qualità, a causa di difficoltà nella comunicazione. Esse possono riguardare ciò che viene emesso (output, grazie alla fonazione il cui messaggio passa attraverso la voce e l'articolazione) e ciò che si riceve (input, dalla percezione uditiva all'elaborazione del pensiero). I disturbi, rispettivamente, possono essere ad esempio la disfonia, la disartria e l'ipoacusia, ma non solo: lo scambio verbale percorre anche la capacità di comprendere e di produrre, strade che in particolari danni neurologici acquisiti possono trovare ostacolo nell'afasia, sia essa di stampo motorio, sensoriale o globale. Infine, non bisogna scordare che nella popolazione geriatrica vi è naturalmente incidenza di demenze, cioè decadimenti cognitivi che è impossibile non conoscere a fondo - soprattutto nelle aspettative comportamentali e di involuzione - quando ci si rapporta con la senilità. Questo corso si propone di dare una visione sugli aspetti sinora citati al fine di approcciarsi alla persona anziana con una comunicazione quanto più efficace, edificando nel discente un lessico in grado di individuare e riconoscere i livelli linguistici e le loro compromissioni, approcciarsi direttamente o indirettamente (a seconda del ruolo) nella riabilitazione, ed infine prevenire stress e frustrazioni attraverso la consapevolezza della corretta relazione

## Obiettivo formativo

DOCUMENTAZIONE CLINICA. PERCORSI CLINICO-ASSISTENZIALI DIAGNOSTICI E RIABILITATIVI, PROFILI DI ASSISTENZA - PROFILI DI CURA

**IKOS S.r.l.**

Via Legnano 26, 10128 Torino

Tel. +39011.377717 - [www.ikosecm.it](http://www.ikosecm.it)

Partita Iva 08897730019 – Capitale Sociale 20.000,00 I.V. - R.E.A. 1008662

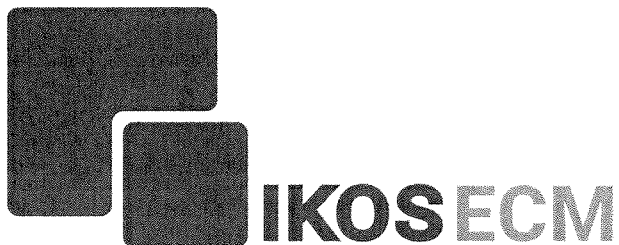

### **Programma corso**

MODULO 1: La comunicazione

MODULO 2: La relazione (le demenze e gli approcci corretti)

MODULO 3: La disartria

MODULO 4: La disfonia

MODULO 5: L'afasia

MODULO 6: Deficit sensoriali uditivi

### **QUESTIONARIO DI VALUTAZIONE FINALE A RISPOSTA MULTIPLA**

### **Indirizzo internet per accedere al corso:**

**Dal 02 gennaio 2026 al 31 dicembre 2026 - [www.ikosecm.it](http://www.ikosecm.it)**

### **Modalità di acquisto:**

- Direttamente dal sito [www.ikosecm.it](http://www.ikosecm.it) mediante pagamento con carta di credito; bonifico bancario, Satispay o PayPal
- Il corso ha un costo di € 54,00

**Il corso necessita di 30 ore totali di studio per il successo formativo del progetto offerto (studio congiunto di slide e di tutti gli allegati proposti). E' possibile scaricare tutte le slide, in formato pdf, che compongono il corso**

**Crediti: 30 - Per acquisire i crediti è necessario affrontare e superare il 75% del questionario proposto a fine corso. Il test prevede una doppia randomizzazione delle domande.**

**IKOS S.r.l.**

Via Legnano 26, 10128 Torino

Tel. +39011.377717 - [www.ikosecm.it](http://www.ikosecm.it)

Partita Iva 08897730019 – Capitale Sociale 20.000,00 I.V.- R.E.A. 1008662

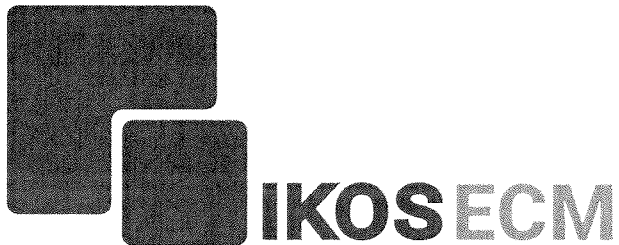

**Il corso è rivolto a:**

- Assistente sanitario
- Educatore professionale
- Fisioterapista
- Massofisioterapista
- Infermiere
- Logopedista
- Medico chirurgo
- Psicologo
- Tecnico della riabilitazione psichiatrica
- Terapista occupazionale

**PROVIDER**

IKOS s.r.l. - Accr. N. 1809

Via Legnano, 26 10128 – Torino

Tel. 011.377717

Mail. emanuele.torrero@ikosformazione.it; segreteria@ikossrl.com

Sito: [www.ikosecm.it](http://www.ikosecm.it)

**IKOS S.r.l.**

Via Legnano 26, 10128 Torino

Tel. +39011.377717 - [www.ikosecm.it](http://www.ikosecm.it)

Partita Iva 08897730019 – Capitale Sociale 20.000,00 I.V.- R.E.A. 1008662

## Curriculum Vitae Europass

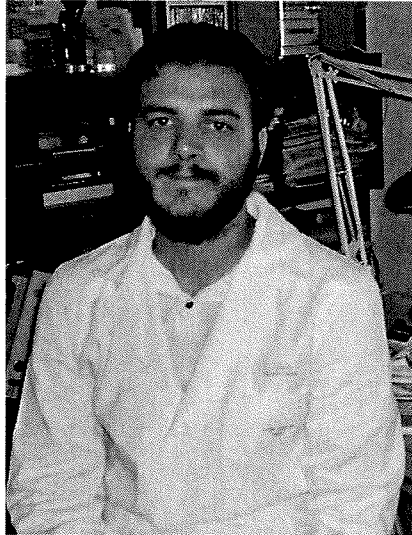

### Informazioni personali

Cognome(i)/Nome(i) **Seccafien Giacomo**  
Indirizzo(i) Via Luigi Settembrini 26, 30020 Eraclea (VE), Italia  
Telefono(i) +39 3407125775  
Pec giacomo.seccafien@pec.it  
E-mail [giacomo.seccafien@gmail.com](mailto:giacomo.seccafien@gmail.com)  
Codice Fiscale SCCGCM91M17H823F  
Cittadinanza Italiana  
Data di nascita 17 Agosto 1991  
Sesso Maschile

### Occupazione desiderata/Settore professionale

## Logopedista e Docente in Formazione OSS

### Esperienza professionale

Salvo laddove indicato con \*, l'esperienza è stata sviluppata presso Case di Riposo, Centri Servizi, Diurni Psichiatrici, Reparti geriatrici ed RSA negli ambiti di disfagia, Comunicazione Aumentativa Alternativa, malnutrizione e disturbi alimentari legati all'anziano istituzionalizzato e non, con particolare competenza nelle terapie non farmacologiche applicate alla demenza.

Ipab F.F.Casson di Chioggia



CSA di Chioggia  
Felice Federico Casson

#### Sedi di:

- RESIDENZA GIRASOLE (Sottomarina);
- RESIDENZA ARCOBALENO (Sottomarina);
- RESIDENZA BOSCHETTO (Sottomarina);
- CENTRO DIURNO SOTTOMARINA (Sottomarina);
- CENTRO DIURNO "LE MUNEGHELLE" (Chioggia).

Dal 01.03.2017, in corso.

KORIAN Dr. Bocchi Spa – C.S. Ca Vio



Sedi di:

- CA VIO (Cavallino-Treporti).
- Dal 05.04.2016, in corso.

IRE – Istituzioni di ricovero



Sedi di:

- ZITELLE (Giudecca);
  - SAN LORENZO (Venezia Castello).
- Dal 10.06.2016 al 28.02.2017.

OSMC – Strutture geriatriche residenz.

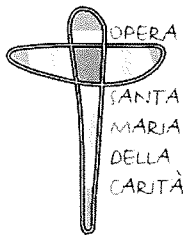

Sedi di:

- CENTRO NAZARET (Zelarino di Mestre)\*1;
- BELLINATO-ZORZETTO (Mestre, Castellana)\*2;
- SANTA MARIA DEL MARE (Pellestrina)\*3.

1\*: Con Hospice oncologico;

2\*: Ospiti con disabilità e ritardo mentale, sindromi cromosomiche, infanzia ed età evolutiva;

3\*: Reparto psichiatrico e HIV.

Dal 11.10.2014 al 10.03.2016.

PrivatAssistenza



Sedi di:

- JESOLO\*

\* Specializzato in pazienti SLA.

Dal 13.10.2015 al 01.03.2016.

CODESS SOCIALE



Sedi di:

- GRUARO (Veneto);
- CARLO STEEB (Lido di Venezia).

Dal 01.01.2015 al 14.12.2016.

ALTRE SEDI



- DIRE, FARE, IMPARARE: Jesolo/Eraclea, \*DSA, primavera 2014.

- CENTRO F.A.S.E.: Lido di Venezia, \*DSL, \*TMF e \*Disfluenza, inverno 2014 primavera 2015.

- STUDIO DI PEDAGOGIA di Chiara Bernardi: \*FORMATORE PROFESSIONALE OSS.

Periodo post-curriculare dal 26.11.2013 al 01.02.2014

**ATTIVITÀ DI FORMAZIONE  
LAVORATIVA IN SEDI DI TIROCINIO  
CURRICULARI**

Stage/tirocinio obbligatorio in logopedia,  
presso le strutture di:

- MOTTA DI LIVENZA;
- PADOVA e COLLI (PD)
- BASSANO DEL GRAPPA
- CITTADELLA
- MARGHERA
- TREVISO
- CASTELFRANCO VENETO e VICENZA

**ALTRE ESPERIENZE LAVORATIVE:**

Magazziniere (Giugno-Ottobre 2013, Davanzo Jesolo)  
 Capo sala (Aprile-Giugno 2013 Shapoo Musile di Piave)  
 Addetto piastra (Aprile 2011 – Novembre 2012 CIN CIN Eraclea)  
 Operaio Agricolo (Giugno-Ottobre 2010, La spiga Ponte Crepaldo VE)  
 Cameriere in sala (Giugno 2007 – Settembre 2009, Potofelice Camping Eraclea Mare)

**Istruzione e formazione**

Date 26 Novembre 2013  
 Titolo della qualifica rilasciata LOGOPEDISTA  
 Principali tematiche/competenze professionali possedute Abilitante alla professione di logopedista, con esito positivo negli esami generali previsti dal piano di studio (tutti >25), esami di tirocinio ed esame di stato. Punteggio complessivi 100/110.  
 Nome e tipo d'organizzazione erogatrice dell'istruzione e formazione Università degli studi di Padova  
 Livello nella classificazione nazionale o internazionale 100.

DIPLOMA DI LICEO SCIENTIFICO Galileo Galilei di San Donà di Piave

**Capacità e competenze personali**

Madrelingua(e) ITALIANO

Altra(e) lingua(e)

Autovalutazione

Livello europeo (\*)

Inglese

Tedesco e Spagnolo

Comprensione				Parlato				Scritto	
Ascolto		Lettura		Interazione orale		Produzione orale			
10	Ottimo	10	Ottimo	10	Ottimo	10	Ottimo	10	Ottimo
7	Buono	9	Discreto	7	Buono	7	Buono	9	Discreto

(\*) Quadro comune europeo di riferimento per le lingue

Capacità e competenze sociali

Stretta collaborazione familiare con insegnanti elementari e musicoterapeuti

**PUBBLICAZIONI DI CARATTERE SCIENTIFICO:**

2018

Logopeditore

**Il rifiuto del cibo nell'anziano istituzionalizzato: Individuazione completa delle cause con rispettive ipotesi di intervento per prevenire, trattare e riabilitare la malnutrizione in RSA**

La malnutrizione nelle RSA si è calcolata essere causa di decesso tra il 4,095% ed il 53,55% della popolazione degli anziani istituzionalizzati, in media circa 1 ospite di casa di riposo su 3. Seppure non vi sia una statistica tra le cause di malnutrizione strettamente legate al rifiuto del pasto e non, questo rappresenta intuibilmente una tra le più importanti ragioni di morte negli ambienti comunitari geriatrici. La malnutrizione può derivare da cause indipendenti dalla volontà di alimentarsi del paziente o che si manifestano col rifiuto del pasto; mentre per le prime le strategie di risoluzione e compensazione del problema sono maggiormente prevedibili, per le seconde non è sempre facile avere a disposizione delle procedure di intervento efficaci e sollecite. Risiede nella tempestività e nella chiarezza dei ruoli l'importanza di un metodo che indaga ad-personam le cause del rifiuto del cibo e propone percorsi riabilitativi all'accettazione del pasto, atti ad intervenire sul digiuno in modo strutturato. I.R.P.A.I. (Indagine sul Rifiuto del Pasto nell'Anziano Istituzionalizzato) analizza il rifiuto del pasto e la conseguente malnutrizione ad esso legata, nel soggetto anziano istituzionalizzato e non. Viene pensata come traccia per individuare le cause che conducono il paziente digiunante ad una condizione di rischio vitale, e proporre delle strategie di compenso e di risoluzione al problema. È la premessa di un piano individualizzato. Va discussa in equipe nella trattazione del caso e somministrata anche al familiare dalla stessa o in alternativa da un professionista eletto al ruolo, con successivo confronto. Farà seguito la progettazione di un piano d'intervento a seconda delle procedure proposte nel manuale che la comprende, relative alle cause individuate, e delle risorse sfruttabili nel servizio.

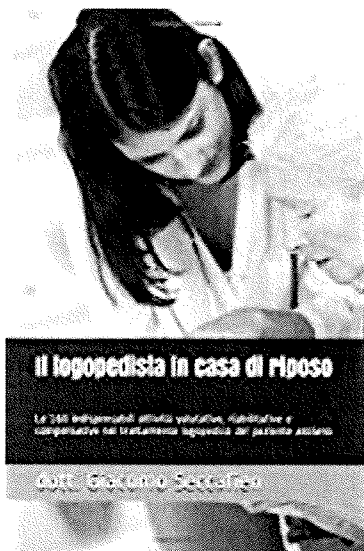

2018

*Logopeditore*

**Il logopedista in casa di riposo: Le 160 indispensabili attività valutative, riabilitative e compensative nel trattamento logopedico del paziente anziano**

Dal trattamento riabilitativo della disfagia alla difficile scelta della consistenza di una dieta, dalla manutenzione della protesi dentale a quella auricolare, dalla qualità comunicativa della voce alla qualità della vita nei quadri di afasia... Queste sono solo alcune delle strade che la figura del logopedista percorre in RSA, valutando ed intervenendo sulla deglutizione e sul linguaggio, nella consapevolezza delle caratteristiche delle demenze e dei rispettivi comportamenti che ne conseguono, nonché delle patologie involutive legate al decadimento neuro-motorio dell'anziano. Quella che impropriamente, in gergo, viene denominata come "Casa di riposo", è fonte di richiesta della figura del logopedista, che pur essendo indispensabile, si trova ad affrontare situazioni estremamente delicate, che impongono scelte complesse, rischiando l'opposizione e rendendo indispensabile il sostegno interdisciplinare dell'equipe. Questo studio si propone di strutturare, in 160 punti suddivisi in 5 passaggi (con particolare attenzione al tema del rifiuto del pasto), l'iter ideale che il logopedista si prefigge di seguire nel singolo ospite. Il professionista, troppo spesso percepito come solo, o al contrario sovraccarico di lavoro, potrà appoggiarsi alla traccia che già appartiene al suo core competence, come supporto di un solido ed irreprensibile percorso compensativo, abilitativo e riabilitativo, che persegue l'obiettivo di incrementare al massimo abilità, risorse e soddisfazione del paziente, condividendo l'ideale nella squadra assistenziale.

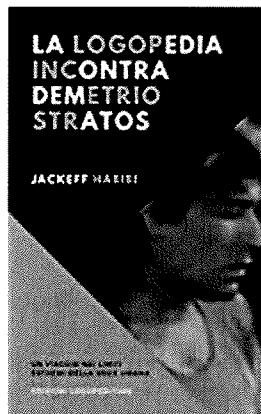

2018

*Logopeditore*

**La logopedia incontra Demetrio Stratos**

In questo studio si andranno ad indagare gli anfratti più affascinanti della voce umana, dando una spiegazione foniatrica ai suoi limiti (dal canto armonico alla flautofonia), tracciando le abilità per riprodurli secondo le tecniche di Demetrio Stratos ed infine proponendo la loro applicazione all'interno della riabilitazione logopedica.



2018

*Logopeditore*

**Timeslips**

**Autori:**

- Valentina Paulon
- Filippo Bergamo
- Giacomo Seccafren

PUBBLICAZIONI SCIENTIFICHE ESTERE, INTERNAZIONALI O TRADOTTE:

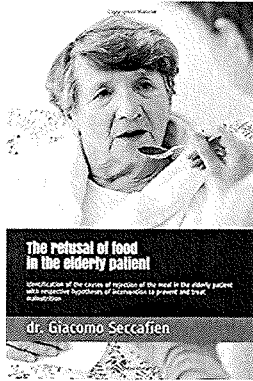

*The refusal of food in the elderly patient: Identification of the causes of rejection of the meal in the elderly patient with respective hypotheses of intervention to prevent and treat malnutrition*



*Como alimentar a un anciano que no quiere comer: Identificación de las causas de el rechazo a la comida con las respectivas hipótesis de intervención para prevenir, tratar y rehabilitar la denutrición*

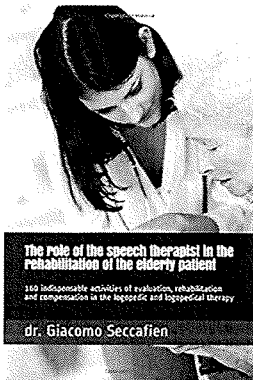

*The role of the speech therapist in the rehabilitation of the elderly patient: 160 indispensable activities of evaluation, rehabilitation and compensation in the logopedic and logopedical therapy*



*A travel into the extreme limits of the voice*

Qeios

CC-BY 4.0 Seccafien et al.



The refusal of food in the elderly patient  
identification of the causes of rejection of  
the meal in senior age and hypotheses of  
intervention to prevent, treat and  
rehabilitate malnutrition

ALTRE PUBBLICAZIONI

**The Princess of Bollywood**  
Logopeditore, 2018  
Tradotto in spagnolo ed in giapponese



**Gothic Requiem – La tacita morte di una gioventù**  
Logopeditore, 2018



*Un lungo respiro di silenzi*



Altromondo Editore, 2009

*Lucrece*



Fabbroni Editore, 2011

*La falena ed il demone*



Record Union, 2015

*Resistere e Vivere*



Edizioni Segno, 2010

*Amygdali Gargoyle*



Mjm Editore, 2014

*Dal fumo nell'oppio al fondo dell'assenzio*



Book Sprint Editore, 2016

Autorizzo il trattamento dei miei dati personali ai sensi del Decreto Legislativo 30 giugno 2003, n. 196 "Codice in materia di protezione dei dati personali (facoltativo)".

**FIRMA**

*dott. Giacomo Seccafien*

8 Novembre 2018, dott. Seccafien Giacomo (Logopedista)