



## **AFASIA MOTORIA E LA SFIDA RIABILITATIVA CHE ATTRAVERSA SPECIFICI ESERCIZI DEL LINGUAGGIO**

### **Relatore:**

**Dott. Giacomo SECCAFIEN**, Logopedista di Ipab F.F.Casson di Chioggia e CSA Ca Vio di Korian, specializzato nel trattamento della disfagia e dei disturbi alimentari ad essa connessi in ambito geriatrico

### **Presentazione corso**

Corso teorico–pratico progettato per fornire a caregiver (dai riabilitatori diretti alla rete di persone che opera attorno alla persona adulta neurologica e anziana) le competenze fondamentali per comprendere e supportare in modo efficace la persona con afasia motoria. Il percorso accompagna i partecipanti all'interno del complesso mondo della comunicazione verbale e dei suoi disturbi, offrendo una visione chiara, scientificamente fondata e immediatamente applicabile nella quotidianità assistenziale.

A partire dai concetti essenziali di comunicazione, input/output e livelli linguistici, il corso guida alla distinzione tra i vari deficit che possono interferire con il linguaggio – incluse disartria, disfonia, ipoacusia, demenze, alterazioni emotive o cognitive – permettendo di riconoscere ciò che è davvero afasia e ciò che ne imita le manifestazioni.

La seconda parte del corso è interamente dedicata alla pratica: un percorso strutturato di esercizi progressivi, basati sui dieci livelli linguistici (dal pre-fonico all'asse paradigmatico), progettati per essere proposti in sicurezza anche da personale non tecnico, in sinergia con il lavoro del logopedista. Ogni attività è spiegata, contestualizzata e accompagnata da esempi, facilitazioni e modalità di osservazione dei risultati.

Il corso non ha l'obiettivo di sostituire la riabilitazione logopedica, ma di potenziarla, offrendo a chi si occupa quotidianamente della persona con afasia gli strumenti per creare un ambiente comunicativo ricco, stimolante e rispettoso della dignità individuale

### **IKOS S.r.l.**

Via Legnano 26, 10128 Torino

Tel. +39011.377717 - [www.ikosecm.it](http://www.ikosecm.it)

Partita Iva 08897730019 – Capitale Sociale 20.000,00 I.V.- R.E.A. 1008662

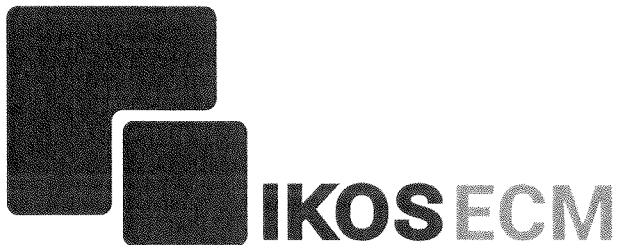

### **Obiettivo formativo**

Contenuti tecnico-professionali (conoscenze e competenze) specifici di ciascuna professione, di ciascuna specializzazione e di ciascuna attività ultraspecialistica, ivi incluse le malattie rare e la medicina di genere

### **Programma corso**

**MODULO 1:** Introduzione alle problematiche legate al linguaggio della persona adulta o anziana, dalla comunicazione ai livelli linguistici

**MODULO 2:** Esercizi di avvio alla seduta (disfonia e disartria)

**MODULO 3:** Esercizi per la persona che vive con afasia motoria grave

**MODULO 4:** Esercizi per la persona che vive con afasia motoria moderata

**MODULO 5:** Esercizi per la persona che vive con afasia motoria lieve

**MODULO 6:** Esercizi per afasia globale, compensazione ed accenni per i soggetti con afasia motoria sensoriale

### **QUESTIONARIO DI VALUTAZIONE FINALE A RISPOSTA MULTIPLA**

### **Indirizzo internet per accedere al corso:**

**Dal 09 gennaio 2026 al 31 dicembre 2026 - [www.ikosecm.it](http://www.ikosecm.it)**

### **Modalità di acquisto:**

- Direttamente dal sito [www.ikosecm.it](http://www.ikosecm.it) mediante pagamento con carta di credito; bonifico bancario, Satispay o PayPal
- Il corso ha un costo di € 45,00

**Il corso necessita di 15 ore totali di studio per il successo formativo del progetto offerto (studio congiunto di slide e di tutti gli allegati proposti). E' possibile scaricare tutte le slide, in formato pdf, che compongono il corso**

**IKOS S.r.l.**

Via Legnano 26, 10128 Torino

Tel. +39011.377717 - [www.ikosecm.it](http://www.ikosecm.it)

Partita Iva 08897730019 – Capitale Sociale 20.000,00 I.V.- R.E.A. 1008662



**Crediti: 15 - Per acquisire i crediti è necessario affrontare e superare il 75% del questionario proposto a fine corso. Il test prevede una doppia randomizzazione delle domande.**

**Il corso è rivolto a:**

- Assistente sanitario
- Dietista
- Educatore professionale
- Fisioterapista
- Farmacista
- Massofisioterapista
- Infermiere
- Logopedista
- Medico chirurgo
- Psicologo
- Tecnico della riabilitazione psichiatrica
- Terapista occupazionale

**PROVIDER**

IKOS s.r.l. - Accr. N. 1809

Via Legnano, 26 10128 – Torino

Tel. 011.377717

Mail. emanuele.torrero@ikosformazione.it; segreteria@ikossrl.com

Sito: [www.ikosecm.it](http://www.ikosecm.it)

**IKOS S.r.l.**

Via Legnano 26, 10128 Torino

Tel. +39011.377717 - [www.ikosecm.it](http://www.ikosecm.it)

Partita Iva 08897730019 – Capitale Sociale 20.000,00 I.V.- R.E.A. 1008662

## Curriculum Vitae Europass

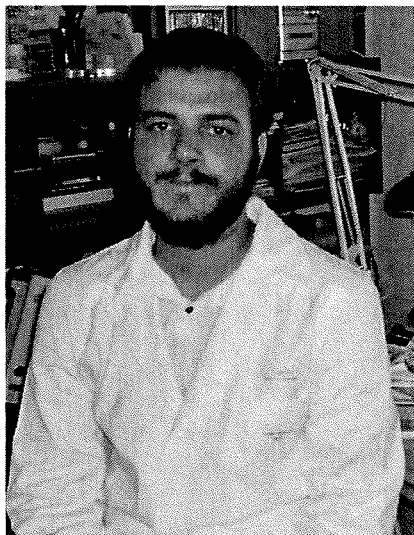

### Informazioni personali

Cognome(i)/Nome(i)	<b>Seccafien Giacomo</b>
Indirizzo(i)	Via Luigi Settembrini 26, 30020 Eraclea (VE), Italia
Telefono(i)	+39 3407125775
Pec	giacomo.seccafien@pec.it
E-mail	<a href="mailto:giacomo.seccafien@gmail.com">giacomo.seccafien@gmail.com</a>
Codice Fiscale	SCCGCM91M17H823F
Cittadinanza	Italiana
Data di nascita	17 Agosto 1991
Sesso	Maschile

### Occupazione desiderata/Settore professionale

## Logopedista e Docente in Formazione OSS

### Esperienza professionale

Salvo laddove indicato con \*, l'esperienza è stata sviluppata presso Case di Riposo, Centri Servizi, Diurni Psichiatrici, Reparti geriatrici ed RSA negli ambiti di disfagia, Comunicazione Aumentativa Alternativa, malnutrizione e disturbi alimentari legati all'anziano istituzionalizzato e non, con particolare competenza nelle terapie non farmacologiche applicate alla demenza.

Ipbab F.F.Casson di Chioggia



CSA di Chioggia  
Felice Federico Casson

Sedi di:

- RESIDENZA GIRASOLE (Sottomarina);
- RESIDENZA ARCOBALENO (Sottomarina);
- RESIDENZA BOSCHETTO (Sottomarina);
- CENTRO DIURNO SOTTOMARINA (Sottomarina);
- CENTRO DIURNO "LE MUNEGHELLE" (Chioggia).

Dal 01.03.2017, in corso.

KORIAN Dr. Bocchi Spa – C.S. Ca Vio



IRE – Istituzioni di ricovero



OSMC – Strutture geriatriche residenz.

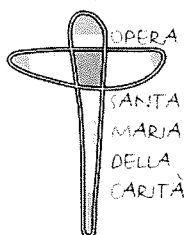

PrivatAssistenza



CODESS SOCIALE



ALTRE SEDI



**ATTIVITÀ DI FORMAZIONE  
LAVORATIVA IN SEDI DI TIROCINIO  
CURRICULARI**

Stage/tirocinio obbligatorio in logopedia,  
presso le strutture di:

Sedi di:

- CA VIO (Cavallino-Treporti).

Dal 05.04.2016, in corso.

Sedi di:

- ZITELLE (Giudecca);
- SAN LORENZO (Venezia Castello).

Dal 10.06.2016 al 28.02.2017.

Sedi di:

- CENTRO NAZARET (Zelarino di Mestre)\*1;
- BELLINATO-ZORZETTO (Mestre, Castellana)\*2;
- SANTA MARIA DEL MARE (Pellestrina)\*3.

1\*: Con Hospice oncologico;

2\*: Ospiti con disabilità e ritardo mentale, sindromi cromosomiche, infanzia ed età evolutiva;

3\*: Reparto psichiatrico e HIV.

Dal 11.10.2014 al 10.03.2016.

Sedi di:

- JESOLO\*

\* Specializzato in pazienti SLA.

Dal 13.10.2015 al 01.03.2016.

Sedi di:

- GRUARO (Veneto);
- CARLO STEEB (Lido di Venezia).

Dal 01.01.2015 al 14.12.2016.

- DIRE, FARE, IMPARARE: Jesolo/Eraclea, \*DSA, primavera 2014.

- CENTRO F.A.S.E: Lido di Venezia, \*DSL, \*TMF e \*Disfluenza, inverno 2014 primavera 2015.

- STUDIO DI PEDAGOGIA di Chiara Bernardi: \*FORMATORE PROFESSIONALE OSS.

Periodo post-curriculare dal 26.11.2013 al 01.02.2014

- MOTTA DI LIVENZA;
- PADOVA e COLLI (PD)
- BASSANO DEL GRAPPA
- CITTADELLA
- MARGHERA
- TREVISO
- CASTELFRANCO VENETO e VICENZA

**ALTRE ESPERIENZE LAVORATIVE:**

Magazziniere (Giugno-Ottobre 2013, Davanzo Jesolo)  
 Capo sala (Aprile-Giugno 2013 Shapoo Musile di Piave)  
 Addetto piastra (Aprile 2011 – Novembre 2012 CIN CIN Eraclea)  
 Operaio Agricolo (Giugno-Ottobre 2010, La spiga Ponte Crepaldo VE)  
 Cameriere in sala (Giugno 2007 – Settembre 2009, Potofelice Camping Eraclea Mare)

**Istruzione e formazione**

Date 26 Novembre 2013  
 Titolo della qualifica rilasciata LOGOPEDISTA  
 Principali tematiche/competenze professionali possedute Abilitante alla professione di logopedista, con esito positivo negli esami generali previsti dal piano di studio (tutti >25), esami di tirocinio ed esame di stato. Punteggi complessivi 100/110.  
 Nome e tipo d'organizzazione erogatrice dell'istruzione e formazione Università degli studi di Padova  
 Livello nella classificazione nazionale o internazionale 100.

DIPLOMA DI LICEO SCIENTIFICO Galileo Galilei di San Donà di Piave

**Capacità e competenze personali**

Madrelingua(e) ITALIANO

Altra(e) lingua(e)

Autovalutazione

Livello europeo (\*)

Inglese

Tedesco e Spagnolo

Comprensione				Parlato				Scritto	
Ascolto		Lettura		Interazione orale		Produzione orale			
10	Ottimo	10	Ottimo	10	Ottimo	10	Ottimo	10	Ottimo
7	Buono	9	Discreto	7	Buono	7	Buono	9	Discreto

(\*) Quadro comune europeo di riferimento per le lingue

Capacità e competenze sociali

Stretta collaborazione familiare con insegnanti elementari e musicoterapeuti

**PUBBLICAZIONI DI CARATTERE SCIENTIFICO:**

2018

Logopeditore

**Il rifiuto del cibo nell'anziano istituzionalizzato: Individuazione completa delle cause con rispettive ipotesi di intervento per prevenire, trattare e riabilitare la malnutrizione in RSA**

La malnutrizione nelle RSA si è calcolata essere causa di decesso tra il 4,095% ed il 53,55% della popolazione degli anziani istituzionalizzati, in media circa 1 ospite di casa di riposo su 3. Seppure non vi sia una statistica tra le cause di malnutrizione strettamente legate al rifiuto del pasto e non, questo rappresenta intuibilmente una tra le più importanti ragioni di morte negli ambienti comunitari geriatrici. La malnutrizione può derivare da cause indipendenti dalla volontà di alimentarsi del paziente o che si manifestano col rifiuto del pasto; mentre per le prime le strategie di risoluzione e compensazione del problema sono maggiormente prevedibili, per le seconde non è sempre facile avere a disposizione delle procedure di intervento efficaci e sollecite. Risiede nella tempestività e nella chiarezza dei ruoli l'importanza di un metodo che indaga ad-personam le cause del rifiuto del cibo e propone percorsi riabilitativi all'accettazione del pasto, atti ad intervenire sul digiuno in modo strutturato. I.R.P.A.I. (Indagine sul Rifiuto del Pasto nell'Anziano Istituzionalizzato) analizza il rifiuto del pasto e la conseguente malnutrizione ad esso legata, nel soggetto anziano istituzionalizzato e non. Viene pensata come traccia per individuare le cause che conducono il paziente digiunante ad una condizione di rischio vitale, e proporre delle strategie di compenso e di risoluzione al problema. È la premessa di un piano individualizzato. Va discussa in equipe nella trattazione del caso e somministrata anche al familiare dalla stessa o in alternativa da un professionista eletto al ruolo, con successivo confronto. Farà seguito la progettazione di un piano d'intervento a seconda delle procedure proposte nel manuale che la comprende, relative alle cause individuate, e delle risorse sfruttabili nel servizio.





2018

*Logopeditore*

**Il logopedista in casa di riposo: Le 160 indispensabili attività valutative, riabilitative e compensative nel trattamento logopedico del paziente anziano**

Dal trattamento riabilitativo della disfagia alla difficile scelta della consistenza di una dieta, dalla manutenzione della protesi dentale a quella auricolare, dalla qualità comunicativa della voce alla qualità della vita nei quadri di afasia... Queste sono solo alcune delle strade che la figura del logopedista percorre in RSA, valutando ed intervenendo sulla deglutizione e sul linguaggio, nella consapevolezza delle caratteristiche delle demenze e dei rispettivi comportamenti che ne conseguono, nonché delle patologie involutive legate al decadimento neuro-motorio dell'anziano. Quella che impropriamente, in gergo, viene denominata come "Casa di riposo", è fonte di richiesta della figura del logopedista, che pur essendo indispensabile, si trova ad affrontare situazioni estremamente delicate, che impongono scelte complesse, rischiando l'opposizione e rendendo indispensabile il sostegno interdisciplinare dell'equipe. Questo studio si propone di strutturare, in 160 punti suddivisi in 5 passaggi (con particolare attenzione al tema del rifiuto del pasto), l'iter ideale che il logopedista si prefigge di seguire nel singolo ospite. Il professionista, troppo spesso percepito come solo, o al contrario sovraccarico di lavoro, potrà appoggiarsi alla traccia che già appartiene al suo core competence, come supporto di un solido ed irreprensibile percorso compensativo, abilitativo e riabilitativo, che persegue l'obiettivo di incrementare al massimo abilità, risorse e soddisfazione del paziente, condividendo l'ideale nella squadra assistenziale.

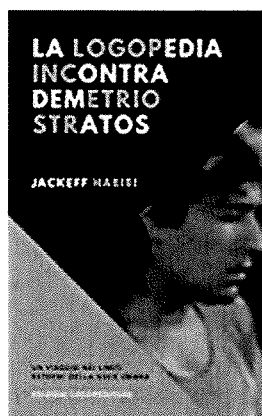

2018

*Logopeditore*

**La logopedia incontra Demetrio Stratos**

In questo studio si andranno ad indagare gli anfratti più affascinanti della voce umana, dando una spiegazione foniatrica ai suoi limiti (dal canto armonico alla flautofonia), tracciando le abilità per riprodurli secondo le tecniche di Demetrio Stratos ed infine proponendo la loro applicazione all'interno della riabilitazione logopedica.

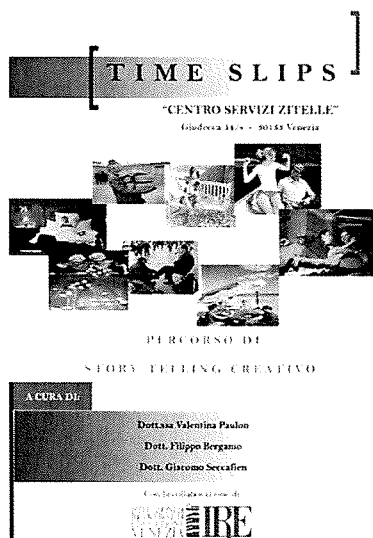

2018

*Logopeditore*

**Timeslips**

Autori:

- Valentina Paulon
- Filippo Bergamo
- Giacomo Seccafien

PUBBLICAZIONI SCIENTIFICHE ESTERE, INTERNAZIONALI O TRADOTTE:

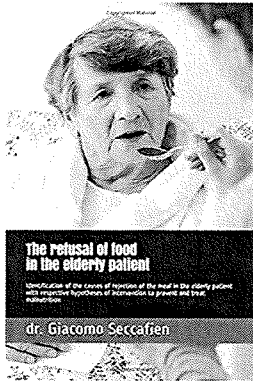

*The refusal of food in the elderly patient: Identification of the causes of rejection of the meal in the elderly patient with respective hypotheses of intervention to prevent and treat malnutrition*



*Como alimentar a un anciano que no quiere comer: Identificación de las causas de el rechazo a la comida con las respectivas hipótesis de intervención para prevenir, tratar y rehabilitar la denutrición*

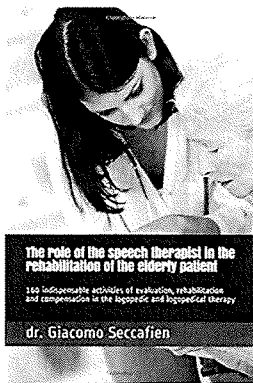

*The role of the speech therapist in the rehabilitation of the elderly patient: 160 indispensable activities of evaluation, rehabilitation and compensation in the logopedic and logopedical therapy*



*A travel into the extreme limits of the voice*

Qeios

CC-BY 4.0 Seccafien et al.



The refusal of food in the elderly patient: identification of the causes of rejection of the meal in senior age and hypotheses of intervention to prevent, treat and rehabilitate malnutrition

ALTRE PUBBLICAZIONI

**The Princess of Bollywood**  
Logopeditore, 2018  
Tradotto in spagnolo ed in giapponese

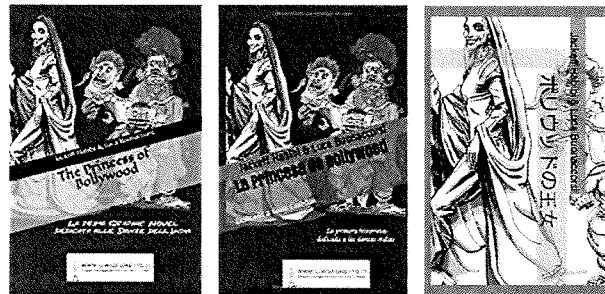

**Gothic Requiem – La tacita morte di una gioventù**  
Logopeditore, 2018

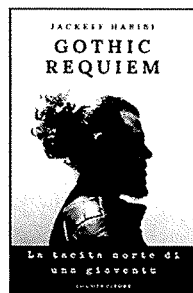

*Un lungo respiro di silenzi*



Altromondo Editore, 2009

*Lucrece*



Fabbroni Editore, 2011

*La falena ed il demone*



Record Union, 2015

*Resistere e Vivere*



Edizioni Segno, 2010

*Amygdali Gargoyle*



Mjm Editore, 2014

*Dal fumo nell'oppio al fondo dell'assenza*



Book Sprint Editore, 2016

Autorizzo il trattamento dei miei dati personali ai sensi del Decreto Legislativo 30 giugno 2003, n. 196 "Codice in materia di protezione dei dati personali (facoltativo)".

**FIRMA**

*dott. Giacomo Seccafien*

8 Novembre 2018, dott. Seccafien Giacomo (Logopedista)