

FILE UNICO

- **Presentazione**
- **Sede**
- **Segreteria Scientifica**
- **Segreteria Organizzativa e Provider**
- **Accreditamento ECM - ASSOBIOMEDICA**
- **Contatti**
- **Programma Scientifico**
- **FACULTY**



STUDIOGEST

formazione in sanità

INSTABILITÀ E RIGIDITÀ DELLA SPALLA: ATTUALITÀ E PROSPETTIVE

Novotel Parma Centro – Via Trento 9

Parma - 7 marzo 2026

Il convegno “Instabilità e Rigidità della Spalla: attualità e prospettive”, organizzato dal Dr. Carlo De Biase e dal Prof. Francesco Pogliacomì, rappresenta un autorevole momento di confronto scientifico multidisciplinare tra medici specialisti in ortopedia, radiologia, medicina fisica e riabilitazione e fisioterapisti.

Nel corso della mattinata verranno approfonditi i fattori determinanti e predisponenti all’instabilità gleno-omeroale, il ruolo dell’imaging e delle classificazioni, la diagnosi del “bone loss” e gli algoritmi di trattamento nelle forme traumatiche, multidirezionali e protesiche.

Particolare attenzione sarà riservata alla gestione delle complicanze e dei fallimenti.

La seconda parte dei lavori scientifici affronterà in modo sistematico il tema della rigidità di spalla, dalla capsulite adesiva alle rigidità dopo osteosintesi, artroscopia e sostituzione protesica, con focus sulle tecniche di release capsulare, sia artroscopiche che “open”.

L’ultima sessione di medicina fisica e riabilitativa analizzerà protocolli personalizzati, outcome funzionali e strategie di prevenzione, includendo l’approccio riabilitativo alle patologie trattate durante il convegno. Ampio spazio sarà dedicato alla discussione e al confronto tra le diverse figure professionali mediche e non fondamentale per il buon “outcome” di queste particolari patologie.

DESCRIZIONE LUOGHI

Parma: tradizione, innovazione e conoscenza nel cuore dell’Emilia

Parma è una città che unisce con rara armonia arte, cultura e scienza, conservando un’anima colta e operosa che la rende una delle capitali più vivaci dell’Italia del sapere. Culla di Verdi e Toscanini, vanta un patrimonio musicale e artistico straordinario, ma è anche una città moderna e profondamente orientata alla ricerca e all’innovazione.

L’Università di Parma, tra le più antiche d’Europa, rappresenta il cuore pulsante della vita accademica cittadina: un polo d’eccellenza dove la Facoltà di Medicina e Chirurgia si distingue per la qualità della formazione, la ricerca clinica avanzata e la collaborazione costante con le strutture sanitarie e riabilitative del territorio. L’Ateneo è riconosciuto a livello nazionale e internazionale come fucina di competenze, capace di coniugare rigore scientifico e visione interdisciplinare.

Parma è anche un simbolo di produttività e innovazione industriale. Il suo tessuto economico è solido e dinamico, trainato da un settore agroalimentare che rappresenta un modello di eccellenza italiana nel mondo: il Parmigiano Reggiano, il prosciutto di Parma e l’industria del food-tech sono esempi emblematici di qualità, ricerca e sostenibilità.

Accanto al comparto alimentare, cresce con forza anche il settore biomedicale e farmaceutico, con aziende, centri di ricerca e start-up che collaborano attivamente con l’Università, generando sinergie tra innovazione tecnologica e salute.

Città elegante, accogliente e a misura d’uomo, Parma è oggi un laboratorio vivente di integrazione tra cultura, scienza e impresa, dove tradizione e modernità dialogano per costruire un futuro fondato sulla conoscenza, la salute e la qualità della vita.



STUDIOGEST

formazione in sanità



SEDE DEL CONGRESSO

Novotel Parma Centro
Via Trento, 9 - 43122 Parma
Tel. 0521 272717

Il Novotel Parma Centro è un hotel a **4 stelle**, situato in Via Trento 9, a Parma, a circa **150 metri** dalla stazione ferroviaria e dal centro storico della città. Questa posizione lo rende particolarmente comodo sia per chi viaggia per affari che per chi è in visita turistica: si raggiungono infatti facilmente i principali monumenti cittadini. La struttura offre **133 camere** secondo alcuni dati, tutte non fumatori, e una serie di servizi pensati per comfort e funzionalità. Tra i servizi disponibili: parcheggio interno (circa 70 posti con colonnine di ricarica per veicoli elettrici), piscina outdoor stagionale, area fitness, ristoranti interni, WiFi, e una forte attenzione sia al business che al relax. Gli spazi comuni (lobby, lounge bar) e le camere sono progettati per offrire un senso di comfort e contemporaneità, pur restando ben inseriti nella città storica di Parma – un buon equilibrio tra business, stile e relax. Si tratta dunque di una struttura che punta a soddisfare una clientela business / eventi senza trascurare chi soggiorna per turismo.

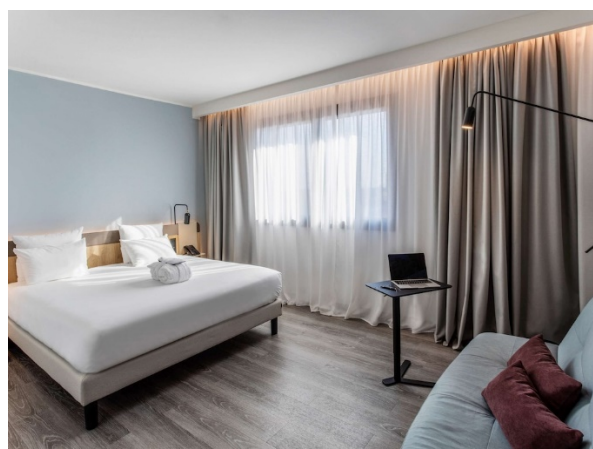

La sala Congressi (Sala delle Poste) è dotata di un ampio ed elegante spazio con posti a platea su circa 200 sedute con spazio per i relatori e supporti audio e video aria condizionata e luce naturale. La segreteria ECM sarà organizzata nel foyer all'ingresso della sala, adiacente all'Area Espositiva.



STUDIOGEST

formazione in sanità



Uno dei punti di forza dell'hotel è la sua **area congressi/meeting**: il centro congresso può ospitare fino a circa **250 persone**, a seconda della disposizione e della sala scelta. Le sale sono dotate di attrezzature tecniche complete: schermi motorizzati, videoproiettori Laser Full HD, monitor da 65", control mixer audio/video, WiFi ad alta velocità. L'hotel offre un team dedicato all'organizzazione eventi, che può curare l'allestimento, la regia tecnica, l'affiancamento durante l'evento. Per gli organizzatori, è disponibile anche il programma fedeltà ALL – Accor Loyalty che premia eventi e meeting. Essendo all'interno di un hotel, l'area congressi beneficia della vicinanza immediata alle camere, il che è un vantaggio per eventi multi-giorno o partecipanti che soggiornano in loco.

LINGUA DEL CONVEGNO

La lingua ufficiale del Congresso è l'italiano

SITO WEB DEL CONVEGNO

www.studiogest.net

Tutti gli aggiornamenti verranno pubblicati sul sito.

SEGRETERIA SCIENTIFICA



Dr. Carlo Felice De Biase - cfdebiase@gmail.com

Prof. Francesco Pogliacomì - francesco.pogliacomì@unipe.it



STUDIOGEST

formazione in sanità

SEGRETERIA ORGANIZZATIVA E PROVIDER

STUDIOGEST SRL

Via del Serafico 89/91 00142 - Roma

www.studiogest.net - e-mail: info@studiogest.net

ACCREDITAMENTO ECM – ASSOBIOMEDICA

L'evento sarà accreditato con 8 Crediti ECM per 200 partecipanti:

Medici – (geriatria; malattie dell'apparato respiratorio; medicina dello sport; neurologia; reumatologia; chirurgia generale; chirurgia maxillo-facciale; ortopedia e traumatologia; anestesia e rianimazione; medicina legale; radiodiagnostica; medicina del lavoro e sicurezza degli ambienti di lavoro; medicina generale (medici di famiglia); Fisioterapista; Massofisioterapisti.

L'evento sarà inviato al parere di idoneità di SVC Assobiomedica

ACCREDITI RICHIESTI



CONFINDUSTRIA
Dispositivi Medici



E.C.M.

Educazione Continua in Medicina

Struttura di riferimento della Commissione Nazionale per l'Accreditamento della Formazione Continua in Medicina

CONTATTI

Responsabile Amministrativo

Dr.ssa Giuseppina Cozza 3774826478

amministrazione@studiogest.net

BROCHURE – LOCANDINA - ECC



Presidenti del convegno:
Dott. Carlo Felice **DE BIASE**
Prof. Francesco **POGLIACOMI**



Accreditato con 8 crediti ECM
per Medici, Fisioterapisti e Massofisioterapisti
(Medici e Specialisti)

NOVOTEL
PARMA
CENTRO
Via Trento, 9 - PARMA



07
03
26



Instabilità e Rigidità della Spalla: attualità e prospettive

Parma, 7 marzo 2026

Presidenti del Convegno

Dott. Carlo De Biase – Prof. Francesco Pogliacomì

08:30 – Registrazione Partecipanti

08:50 – Saluto delle autorità e presentazione del Congresso

1° Sessione Ortopedica – Instabilità di Spalla - Moderatori: Francesco Pogliacomì - Giulio Pasta

Discussore: Enrico Vaianti

09:00 – 09:15 Fattori determinanti e predisponenti all'instabilità gleno-omerale - Antonio Padolino

09:15 – 09:30 Imaging e classificazioni delle instabilità – Andrea Pellegrini

09:30 – 09:45 Diagnosi del “bone loss”: quale indagine? Massimo De Filippo

09:45 – 10:00 Instabilità traumatica: algoritmo di trattamento- Giovanni Ziveri

10:00 – 10:15 Instabilità multidirezionale atraumatica: diagnosi e trattamento - Alex Castagna

10:15 – 10:30 Fallimenti e revisioni - Giuseppe Porcellini

10:30 – 11:00 Discussione

11:00 – 11:20 Coffee Break

2° Sessione Ortopedica – Instabilità Protesica - Moderatori: Erika Viola – Fabrizio Quattrini

Discussore: Riccardo Cepparulo

11:20 – 11:35 Instabilità dopo protesi anatomica: cause e soluzioni - Carlo De Biase

11:35 – 11:50 nuovi sistemi protesi e la influenza sulla stabilità protesica - Alex Castagna

11:50 – 12:05 Revisioni chirurgiche nelle instabilità protesiche – Raffaele Garofalo

12:05 – 12:20 Complicanze e algoritmi decisionali - Mario Borroni

12:20 – 12:50 Discussione

13:00 – 14:00 Light Lunch

3° Sessione Ortopedica – Rigidità della Spalla - Moderatori: Francesco Ceccarelli- Enrico Vaianti

Discussore: Galeazzo Concarì

14:00 – 14:15 Capsulite adesiva: diagnosi e timing terapeutico - Pier Giulio Valenti

14:15 – 14:30 Rigidità dopo osteosintesi - Filippo Calderazzi

14:30 – 14:45 Rigidità dopo chirurgia artroscopica - Giacomo Delle Rose

14:45 – 15:00 Rigidità dopo chirurgia protesica – Raffaele Russo

15:00 – 15:15 Tecniche di release capsulare artroscopiche e open – Enzo Vinci

15:15 – 15:45 Discussione

4a Sessione di Medicina Riabilitativa e Trattamento Funzionale - Moderatori: Bruno Panno – Cosimo Costantino

Discussore: Alessio Pedrazzini

15:30 – 15:45 Instabilità: percorso fisioterapico conservativo / pre-chirurgico - Gianmarco Ottenio

15:45 – 16:00 Rigidità: protocolli personalizzati, outcome funzionali e prevenzione - Simone Bottomei

16:15 – 16:30 Capsulite adesiva: quale approccio riabilitativo? - Matteo Cavalca

16:30 – 16:45 Instabilità di spalla tra genetica e funzione, quali differenze riabilitative - Francesca Martinelli

16:45 – 17:00 Trattamento in Acqua dell'Instabilità e della Capsulite di Spalla: Evidenze Scientifiche e Applicazioni Cliniche - Simone Cigolini

17:00 – 17:30 Discussione e Tavola rotonda: Instabilità e rigidità – confronto tra medici e fisioterapisti: compiti, competenze e collaborazioni



STUDIOGEST

formazione in sanità

Moderatore: Carlo de Biase

Partecipanti: Francesco Ceccarelli, Cosimo Costantino, Filippo Calderazzi – Gianmarco Ottenio – Simone Bottomei – Matteo Cavalca – Francesca Martinelli – Simone Cigolini

17:20 - Questionario ECM e Conclusione ufficiale dei lavori

FACULTY

Borroni dr. Mario (Bergamo)
Bottomei dr. Simone (Roma)
Calderazzi prof. Filippo (Parma)
Cavalca dr. Matteo (Parma)
Ceccarelli prof. Francesco (Parma)
Cigolini dr. Simone (Brescia)
Concari dr. Galeazzo (Fidenza)
Costantino prof. Cosimo (Parma)
De Biase dr. Carlo Felice (Parma)
De Filippo prof. Massimo (Parma)
Delle Rose dr. Giovanni (Parma)
Garofalo Prof. Raffaele (Milano)
Martinelli dr.ssa Francesca (Roma)
Ottenio dr. Gianmarco (Parma)
Padolino dr. Antonio (Cattolica)
Panno dr. Bruno (Guastalla)
Pasta dr. Giulio (Parma)
Pedrazzini dr. Alessio (Oglio Po)
Pellegrini dr. Andrea (Reggio Emilia)
Pogliacomì pro. Francesco (Parma)
Porcellini prof. Giuseppe (Modena-Sassuolo)
Quattrini prof. Fabrizio (Piacenza)
Russo prof. Raffaele (Napoli)
Valenti dr. Pier Giulio (Parma)
Vaianti prof. Enrico (Parma)
Viola prof.ssa Erika (Cremona)
Vinci dr. Enzo (Bergamo)

AFFILIAZIONI

DR./PROF.	COGNOME	NOME	LAUREA	SPECIALIZZAZIONE	AFFILIAZIONE	CITTA'
Dr.	Bottomei	Simone	Fisioterapia Università di Roma Tor Vergata		Creomed centro fisioterapia e osteopatia	Roma
Prof.	Borroni	Mario	1996 Laurea in Medicina e Chirurgia Università degli studi di Milano	2000 Spec.ne in Ortopedia e Traumatologia Università degli Studi Milano	Istituto Clinico Humanitas – Rozzano (MI) Università degli Studi di Milano - Professore a contratto	Bergamo
Dr.	Calderazzi	Filippo	Medicina e chirurgia Università di Pisa	Ortopedia e Traumatologia Università di Pisa	Dirigente Medico - Ortopedico presso l'Azienda Ospedaliero-Universitaria di Parma	Parma



STUDIOGEST

formazione in sanità

Dr.	Cavalca	Matteo	Diploma di Massofisioterapia e I.S.E.F.		Centrum Matteo Cavalca centro della spalla e del rachide	Parma
Prof.	Ceccarelli	Francesco	Medicina e chirurgia Università di Perugia	Ortopedia e Traumatologia (Università di Pisa) e fisioterapia (Università di Bologna)	Professore Ordinario di Clinica Ortopedica Università degli Studi di Parma	Parma
Dr.	Cigolini	Simone	2000 Laurea in Fisioterapia Università di Brescia	Master in Osteopatia Università degli studi di Verona	Presidente Cda Sport Fitness Group Brescia	Brescia
Dr.	Concari	Galeazzo	Medicina e chirurgia Università di Parma	Scuola di Ortopedia e Traumatologia di Parma	Direttore Unità Operativa Complessa di Ortopedia e Traumatologia Ospedale VAIO Fidenza	Fidenza
Prof.	Costantino	Cosimo	Medicina e chirurgia Università di Parma	Medicina fisica e riabilitazione Università di Parma	Professore ordinario di Medicina fisica e riabilitativa e Presidente del Corso di Laurea di Fisioterapia all'Università di Parma	Parma
Dr.	De Biase	Carlo Felice	Medicina e chirurgia Università La Sapienza Roma	Ortopedia e Traumatologia Università La Sapienza Roma	Casa di Cura Città di Parma	Parma
Prof.	De Filippo	Massimo	Medicina e chirurgia Università di Siena	Diagnostica per immagini Università di Siena	Professore universitario di Diagnostica per Immagini, presso il dipartimento di Medicina e Chirurgia dell'Università di Parma	Parma
Dr.	Delle Rose	Giovanni				Parma
Dr.	Garofalo	Raffaele	1996 - Medicina e Chirurgia (BARI "ALDO MORO")	2002 - Ortopedia E Traumatologia (Bari "Aldo Moro") Specializzazione	Consulente presso il Centro di Chirurgia della Spalla dell'Istituto Humanitas di Milano e svolge la libera professione.	Milano
Dr.ssa	Martinelli	Francesca	Scienze Motorie e Fisioterapia Policlinico Gemelli Roma		Fisioterapista e Osteopata presso Fisioterapia Martinelli	Roma
Dr.	Padolino	Antonio	Medicina e Chirurgia Università di Roma Tor Vergata 2009	Specializzazione Ortopedia e Traumatologia Università di Pavia 2016	Medico c/o Ospedale Cervesi dal 2016 chirurgia spalla e gomito	Cattolica
Dr.	Panno	Bruno	Medicina e chirurgia Università di Parma	Fisioterapia, Ortopedia e Traumatologia Università di Parma	Direttore di Struttura Complessa Ortopedia AUSL di Reggio Emilia	Guastalla Re
Dr.	Pasta	Giulio	Medicina e chirurgia Università di Parma	Radiologia diagnostica Università di Parma	Radiologo presso studio di Radiologia Pasta	Parma
Dr.	Pedrazzini	Alessio	Medicina e chirurgia Università di Parma	Ortopedia e Traumatologia Università di Parma, Master di II livello Chirurgia della mano Università di Verona, Idrologia medica Università di Parma	Direttore della Struttura Complessa di Ortopedia e Traumatologia dell'Ospedale Oglio Po di Casalmaggiore (CR)	Cremona
Dr.	Pellegrini	Andrea	Medicina e chirurgia Università di Ferrara		Ortopedico presso Centro Riabilitativo Reggiano	Reggio Emilia



STUDIOGEST

formazione in sanità

Prof.	Pogliacomì	Francesco	Medicina e chirurgia Università di Parma	Ortopedia e Traumatologia Università di Parma	Professore di II fascia presso l'Azienda Ospedaliero-Universitaria di Parma	Parma
Prof.	Porcellini	Giuseppe	1985 - Medicina E Chirurgia (Bologna "Alma Mater Studiorum")	1990 - Ortopedia (Bologna) "Alma Mater Studiorum") - Specializzazione	Direttore UO di Chirurgia della Spalla Az. USL di Rimini Presidio Ospedaliero Riccione- Cattolica - Sede presso Ospedale Civile "Cervesi" Cattolica	Sassuolo (MO)
Prof.	Quattrini	Fabrizio	Medicina e chirurgia	Spec. Ortopedia e Traumatologia	Professore Associato Medicine and Surgery Università degli Studi di Parma - Direttore UOC Universitaria Ortopedia e Traumatologia AUSL Piacenza	Piacenza
Prof.	Russo	Raffaele	Laurea in Medicina e Chirurgia Università degli Studi di Napoli	Specializzazione in Ortopedia e Traumatologia Università degli studi di Napoli	Libera professione c/o Studio Megaride di Napoli, dirige l'UOC di ortopedia e Traumatologia Ospedale Pellegrini di Napoli	Napoli
Dr.	Ottenio	Gianmarco	Dottore in Fisioterapia, Orthopaedic Manipulative Physical Therapists		Fisioterapista presso Centrum Matteo Cavalca centro della spalla e del rachide	Parma
Prof.	Vaianti	Enrico	Medicina e chirurgia Università di Parma	Ortopedia I (Università di Milano) e Medicina fisica e riabilitazione (Università di Parma)	Direttore della Clinica Ortopedica dell'Azienda Ospedaliero- Universitaria di Parma	Parma
Dr.	Valenti	Pier Giulio	Medicina e chirurgia Università di Parma	Ortopedia e Traumatologia Università di Parma	Ortopedico presso Azienda Socio- Sanitaria Territoriale di Cremona	Cremona
Dr.	Vinci	Enzo	Medicina e chirurgia Università di Padova	Ortopedia e Traumatologia Università di Verona	Direttore presso l'Unità Funzionale di Chirurgia Spalla e Gomito della Casa di cura san Francesco di Bergamo	Bergamo
Dr.ssa	Viola	Erika Maria	Medicina e chirurgia Università di Pavia	Ortopedia e Traumatologia Università di Pavia	Ricopre il ruolo di Direttore di Struttura complessa Ortopedia e Traumatologia presso l'Ospedale di Cremona	Cremona