



**E.C.M.**  
Commissione Nazionale Formazi



Ordine delle Professioni  
Infermieristiche di Reggio Emilia



Società Medica *Lazzaro Spallanzani*  
Via Dalmazia, 101 - 42124 Reggio Emilia  
Provider ECM nazionale standard n. 959



UNI EN ISO 9001:2015  
N° 15126



<i>Titolo</i> <b>GESTIONE INTEGRATA MULTIDISCIPLINARE IN CURE PALLIATIVE NON ONCOLOGICHE</b> <i>ID N. xxxxxx Ed. 1</i>	
<b>PROGRAMMA</b>	
Data	Mercoledì 25 Marzo 2026 dalle 14,20 alle 18,45
Sede	Aula Cubica Matilde di Canossa, Palazzo Rocca Saporiti, Viale Augusto Murri 7, Reggio Emilia
destinatari	<ul style="list-style-type: none"> <li>o N° posti totali 50</li> <li>o Ripartizione tra le professioni:</li> <li>o 45 per Infermieri</li> <li>o 5 per Medici ed Odontoiatri</li> </ul>
Crediti ECM	o <b>4,6 crediti ECM presunti</b>
Obiettivo nazionale N. 21 Area clinica - Trattamento del dolore acuto e cronico. Palliazione;	
Obiettivi formativi: Competenze tecnico professionali	-Le cure palliative non oncologiche si rivolgono a pazienti affetti da malattie croniche evolutive non neoplastiche in fase avanzata o terminale, caratterizzate da progressivo declino funzionale, elevato carico sintomatologico e prognosi limitata. -Le cure palliative mirano a prevenire e alleviare la sofferenza, supportando il paziente e la famiglia sul piano fisico, psicologico, sociale e spirituale, indipendentemente dalla diagnosi.
Competenze di processo	L'accesso ai servizi palliativi resta più limitato per i pazienti non oncologici, a causa di: difficoltà prognostiche, scarsa consapevolezza dei clinici, assenza di criteri chiari di eleggibilità.
Competenze di sistema	L'assistenza palliativa deve essere integrata precocemente nel percorso di cura, con un approccio interdisciplinare e proporzionato.
Responsabile Scientifico	<b>Dott.ssa Iliaria Mamei</b> Consigliera OPI Reggio Emilia
Ore 14,20	Registrazione dei partecipanti
Ore 14,30	Cure Palliative Non Oncologiche, definizione, incidenza e rilevanza epidemiologica <i>Dott. Mattia Soliani</i>
Ore 15,30	La ricerca proattiva delle persone con bisogni di cure palliative, per non arrivare troppo tardi. Lo strumento NecPal Dott.ssa Simona Dall'Argine
Ore 16,30	Coffee break
Ore 16,45	L'Agenda del Paziente e il ruolo di Advocacy dell'infermiere <i>Dott.ssa Simona Dall'Argine</i>
Ore 17,25	Appropriatezza e Proporzionalità delle cure. <i>Dott. Mattia Soliani</i>
Ore 18,05	Quando "non c'è più niente da fare", inizia il vero lavoro dell'équipe: il Piano per la cura della persona morente. <i>Dott. Mattia Soliani con Dott.ssa Simona Dall'Argine</i>
Ore 18,45	Questionario di apprendimento e gradimento ECM. Termine dei lavori
<b>Relatori:</b> <b>Dott.ssa Simona Dall'Argine</b> Infermiera di Famiglia e Comunità  <b>Dott. Mattia Soliani</b> Medico Palliativista	
 <b>Con il patrocinio di:</b> Ordine dei Medici Chirurghi e degli Odontoiatri di Reggio Emilia	

# CURRICULUM VITAE

## FORMATO EUROPEO PER IL CURRICULUM VITAE



### INFORMAZIONI PERSONALI

Nome e Cognome  
Luogo e Data di nascita  
CODICE FISCALE  
Telefono cellulare  
Indirizzo posta elettronica  
Indirizzo Pec  
Incarico attuale

Simona Dall'Argine  
Parma, il 17/12/1970  
DLLSMN70T57G337B  
+39 3792404438  
info@simonainfermiera.it  
dallargine.simona@cert.ordine-opi.it  
Infermiera di famiglia e Comunità in libera professione

### ISTRUZIONE E FORMAZIONE

#### Master di primo livello:

- **Case/Care management infermieristico e ostetrico, in ospedale e sul territorio**, conseguito presso l'Università di Parma nell'anno 2016, con voto 110/100 e lode, elaborato finale sperimentale "Il self-management nel paziente affetto da patologie croniche cardiovascolari: competenze infermieristiche avanzate"
- **Infermiera di famiglia e di comunità** conseguito nel 2014 presso l'Università di Pisa, con elaborato finale "Scompenso cardiaco: ruolo educativo dell'infermiere. Favorire l'aderenza alle terapie e a stili di vita salutari."
- **Management nelle organizzazioni sanitarie**, conseguito nel 2012 presso Università Telematica Pegaso, con votazione 27/30, elaborato finale "L'infermiere esperto nel territorio come figura di supporto all'interno dei percorsi assistenziali rivolti ai pazienti cronici".

#### Formazione di base:

- Anno scolastico 1989/1990 diploma di maturità professionale assistente per comunità infantili, presso istituto don Zeffirino Iodi di Reggio Emilia
- Anno scolastico 1988/1989 diploma di infermiere professionale, presso unità sanitaria locale di Parma. Iscrizione OPI n.1962

## ESPERIENZA LAVORATIVA

### **DAL 1/10/2024 INFERMIERA DI FAMIGLIA IN LIBERA PROFESSIONE TRA CUI:**

- collaborazione con centro regionale Luoghi di Prevenzione anno 2025
- presa in carico domiciliare di persone con malattia cronica a domicilio, anche su progetto Home Care Premium
- collaborazione con farmacia Rizzoli Traversetolo
- consulenza presso CRA Casa Famiglia Cocconi e Centro Accoglienza Beata Vergine Di Pontenovo, per miglioramento del processo assistenziale

### **DAL 2017 AL 30/9/2024 INFERMIERA CASE MANAGER CURE PALLIATIVE AUSL RE DISTRETTO MONTECCHIO E.:**

- Gestione dell'Accoglienza Cure Palliative:
- Gestione dell'avvio del percorso cure palliative
- Garante della continuità assistenziale tra i setting assistenziali ospedale-territorio (domicilio-CRA-Hospice)
- Collaborazione in équipe come supervisione alla definizione/attuazione/verifica del PAI (Piano Assistenziale Individuale Integrato)
- Tenuta dati di attività
- Docenza in formazione ausl

### **DAL 1997 AL 30/9/2024 INFERMIERA SERVIZIO INFERMIERISTICO DOMICILIARE AUSL RE DISTRETTO MONTECCHIO E.:**

- Avvio nel 2015 dell'ambulatorio infermieristico PDTA dello scompenso cardiaco c/o Distretto di Montecchio Emilia
- Gestione degli assistiti arruolati nel Progetto Regionale Rischio cardio-vascolare anno 2016
- Organizzazione dell'attività della nuova Accoglienza Cure Palliative, dell'attività di consulenza palliativica ospedaliera e ambulatoriale del distretto di Montecchio Emilia anno 2017
- Partecipazione all'organizzazione dell'ambulatorio COVID e USCA anni 2019-20
- Organizzazione vaccinazioni COVID domiciliari anni 2019-20

Fino al 1997 c/o Ospedale Franchini Montecchio Emilia, reparti di ginecologia, medicina, area emergenza chirurgica/internistica.

Incarico a tempo indeterminato come Collaboratore Professionale Sanitario Infermiere categoria D, presso AUSLRE dal 14/08/1989.

**MADRELINGUA** Italiano

**ALTRE LINGUE** Inglese e francese livello: elementare.

**CAPACITÀ E COMPETENZE** • Lavoro in équipe

- Competenze relazionali, educative e di counseling
- Problem solving
- Pianificazione del lavoro
- Padronanza delle principali tecniche infermieristiche
- Predisposizione all'aggiornamento costante
- Predisposizione alla docenza

#### ALTRO

#### Partecipazione:

- al progetto aziendale di **definizione dei profili di ruolo**, all'interno del quale mi sono occupata in particolare degli strumenti di valutazione della complessità assistenziale, anno 2016
- a serate divulgative sulle Cure palliative rivolte alla popolazione, nei comuni di Bibbiano, San Polo e Sant Ilario, negli anni 2014-2018.

#### Pubblicazione:

- “Nurse training in self-management of patienth with cardiovascular diseases: a multicentre observational study”. Rachele La Sala, Rita Bruna Dicembrino, Simona Dall'argine, Monica Baiguera, Lorena Gazzotti; Elena Gubin, Alessia Rondini, Ilaria Mamei. Pubblicato su Acta Biomed for Health Professions, 2017, vol.88-S.5:22-30  
DOI:10.23750/abm.v88i5-S.6882

#### Riconoscimenti:

- Secondo premio al IX Congresso nazionale AICM Padova 15/10/2016 con il poster “il Self Management nel paziente affetto da patologie croniche cardiovascolari: la formazione per sviluppare competenze avanzate dell'infermiere e dell'infermiere Case/Care Management. Rita Bruna Dicembrino, Simona Dall'argine, Monica Baiguera, Lorena Gazzotti; Elena Gubin, Ilaria Mamei, Alessia Rondini”.

#### Docenze:

- in ambito interno aziendale e in CRA convenzionate, in particolare in merito a:
  - Cure Palliative
  - AGENDA DEL PAZIENTE
  - Stesura del PAI (Piano assistenziale Individuale/integrato)
  - Stesura delle consegne
  - deprecisione farmacologica

#### Formazione ECM

Allegato su richiesta

Autorizzo il trattamento dei miei dati personali ai sensi del Regolamento UE 2016/679 sul trattamento dei dati personali e del precedente d.lgs. 196/03.

Dichiaro l'assenza di interessi commerciali in ambito sanitario negli ultimi due anni.

Tale curriculum è stato redatto ai sensi degli artt. 46 e 47 del D.P.R. n. 445 del 28.12.2000 con consapevolezza delle sanzioni penali previste dall'art. 76 del citato D.P.R., per le ipotesi di falsità in atti e di dichiarazioni mendaci”

Data 13.01.2026

Firma  

# Curriculum Vitae

## Informazioni personali

Nome e Cognome  
Codice fiscale

**MATTIA SOLIANI**  
SLNMTT65B07E772C

Telefono(i)

Cellulare: +39 348 7807252

Fax

E-mail

[mattiasoliani65@gmail.com](mailto:mattiasoliani65@gmail.com)

Cittadinanza

ITALIANA

Data e Luogo di nascita

07 FEBBRAIO 1965, Luzzara (Re)

## Esperienza professionale

- 01-01-2025 a tutt'oggi* Tesoriere dell'Ordine dei Medici di Reggio Emilia
- 09-05-2023 al 30-09-2024* Coordinatore delle attività teoriche sede didattica di Reggio-Emilia - Corso triennale di formazione specifica in medicina generale 2020/2023 - prot. n. 2023/0057736 - Direzione Generale cura della persona, salute e welfare – Regione Emilia Romagna
- 01-05-2023 a tutt'oggi* Attività come medico palliativista, con rapporto di lavoro autonomo e libero-professionale presso Ospedale di Suzzara / a casa tua cure domiciliari
- 01-04-2020 al 28/02/2023* Attività in squadre Usca ed AmbuCovid nell'ambito dell'Emergenza Covid19
- 01/03/2020 a tutt'oggi* Medico Coordinatore Palliativista del Distretto di Montecchio Emilia (Atto 2020/DCPA/0108 del 25/02/2020)
- 01/01/17 a tutt'oggi* Attività come Tutor del Corso di formazione specifica in Medicina Generale – Regione Emilia Romagna Direzione Generale Cura della Persona, Salute e Welfare
- 16/12/16* Certificazione dell'esperienza professionale nel campo delle cure palliative D.M. 04-05-2015 – Determinazione del direttore Generale Cura della Persona, Salute e Welfare della Regione Emilia Romagna n.° 20280
- 02/02/15 al 31/12/2017* Coordinatore della Commissione Ospedale-Territorio dell'Ordine dei Medici Chirurghi e degli Odontoiatri della Provincia di Reggio Emilia – (Prot. n.°.141)
- 25/06/13 a tutt'oggi* MMG esperto in NAD del Team Nutrizionale Distrettuale presso Azienda USL di Reggio Emilia Distretto di Montecchio Emilia (AUSLRE Atto 2013/DS/0048)
- 22/06/13 al 31/12/2014* Coordinatore del gruppo di lavoro dell'Ordine dei Medici Chirurghi e degli Odontoiatri della Provincia di Reggio Emilia per la promozione della cultura dell'accesso alle cure palliative e alla terapia del dolore – (Prot. n.° 742)
- 23/11/12* Vincitore del 10° Premio Augusto Mosti per l'etica e la Deontologia anno 2012 (“*medicina palliativa come sollievo della sofferenza*“)
- 19-11-2012 / 21-12-2012* Richiamato come Ufficiale Medico (Capitano) delle Forze di Completamento presso l'8° Rgt. artiglieria terrestre "Pasubio" – Brigata GARIBALDI – Persano (Sa)
- 01-03-2012 / 31/12/2018* Redattore Capo di “Reggio Sanita” Bollettino Ufficiale dell'Ordine dei Medici di Reggio Emilia
- 01-01-2012 al 31-12-2024* Consigliere dell'Ordine dei Medici di Reggio Emilia
- 21-11-2011 / 30-12-2011* Richiamato come Ufficiale Medico (Capitano) delle Forze di Completamento presso il 1° Rgt. Granatieri di Sardegna – 2° Btg. “Cengio” a Spoleto (Pg)
- 01-10-2010 / 30-04-2023* Medico Coordinatore Referente Clinico dell'Equipe dell'Hospice “Casa Madonna dell'Uliveto” – Montericco di Albinea (Reggio Emilia)
- M\_D/GMIL II 8 1 0350023 del 03/08/2009* Promosso al grado di Capitano Co.Sa.(me.) cpl. cong. con anzianità assoluta 01/01/2002
- 01-01-09 / 31-12-2011* Tesoriere dell'Ordine dei Medici di Reggio Emilia
- 01-04-2008 a tutt'oggi* Consulente Palliativista “inter-pares” presso Azienda USL di Reggio Emilia Distretto di Montecchio Emilia
- 01-02-2008 / 30-04-2023* Medico dell'Equipe dell'Hospice “Casa Madonna dell'Uliveto” – Montericco di Albinea (Reggio Emilia)
- 01-05-2018 / 31/12/2020* Medico palliativista a supporto dell'attività di coordinamento di II° livello del Team Hospice “Casa Madonna dell'Uliveto” – Montericco di Albinea (Reggio Emilia)
- 09-05-05 al 30-04-2018* Medico di medicina generale presso il Comune di San Polo , Distretto di Montecchio Emilia , AUSL di Reggio Emilia
- Dal 01/05/2018 a tutt'oggi* Medico di medicina generale presso il Comune di Reggio Emilia , Distretto di Reggio Emilia , AUSL di Reggio Emilia
- 01-01-05 / 31-12-08* Tesoriere della Società scientifica dell'Ordine dei Medici Chirurghi di Reggio Emilia “Lazzaro Spallanzani”
- 01-01-05 / 31-10-07* Medico in Staff come Medico di Continuità assistenziale . Dipartimento Cure Primarie,

	AUSL di Reggio Emilia
01-10-2005 / 30-11-07	Medico di Continuità assistenziale presso il Distretto di Montecchio Emilia , AUSL di Reggio Emilia
01-10-04 / 30-09-05	Coordinatore del servizio di Continuità assistenziale presso il Distretto di Castelnuovo ne' Monti, AUSL di Reggio Emilia
01-03-00 / 30-11-07	n° 10512 ore di Guardia Medica svolte in forma attiva presso AUSL di Reggio Emilia
01-09-2004 / 01-11-05	Medico di medicina generale presso il Comune di Cavriago , Distretto di Montecchio Emilia , AUSL di Reggio Emilia
D.M. 341 del 20-02-1998	Promosso al grado di Tenente Co.Sa.(me.) cpl. cong. con anzianità assoluta 01/01/1996
01-03-97 / 31-08-97	Attività ospedaliera come dirigente medico presso Chirurgia Ila dell'Az. Ospedaliera ASMN-Re
21-03-93 / 28-02-97	Medico frequentatore presso la II divisione di Chirurgia Generale del servizio di assistenza ospedaliera, Primario Dott R. Prati - A.S.M.N. - U.S.L. n.9 - Reggio Emilia.(Prot. n. 3/22471).
27-07-92 / 05/08/92	N. 864 ore di Pronto Soccorso presso l'Ospedale militare di Verona.
28-07-92 / 05-08-93	Nomina a SottoTenente Medico di Complemento presso Ospedale Militare di Verona con i seguenti incarichi: -dal 28-07-92 al 21-08-92: Assistente al Reparto Misto e Chirurgia-Ortopedia -dal 22-08-92 al 14-11-92: Addetto al Nucleo Assistenza autocolonne/C.C.S. del centro Logistico Carso - Durazzo (Albania) - Missione Estera "ItalFor Pellicano" -dal 15-11-92 al 31-12-92: Assistente al Reparto chirurgia-Ortopedia e Misto -dal 01-01-93 al 05-08-93: Assistente Ambulatorio Chirurgico e Reparto Infettivi.
1991 / 92	n. 768 ore di Guardia Medica svolte in forma attiva presso l'U.S.L. 49 - Suzzara (Mn)
28-05-1991 / 05-05-1992	Medico Volontario presso Centro di Riabilitazione Stomizzati, U.S.L. n.16 Modena. Delibera n. 1081

## Istruzione e formazione

07-06-2015 / 09-06-2015	Partecipazione al <b>Corso di formazione per Tutor delle sedi di tirocinio dei Master in Cure palliative</b> - Università degli Studi di Milano
10-09-2012 / 14-09-2012	Corso per avanzamento di grado presso la scuola di Sanita' e Veterinaria Militare - Roma
27/02/2012 / 28/02/2012	Partecipazione al Corso Regionale della Societa' Italiana di Nutrizione Artificiale e Metabolismo <b>"Le basi della nutrizione artificiale in ospedale e a domicilio"</b>
02-04-2011 / 01-02-2013	Partecipazione al Master Universitario di I Livello <b>"Cure Palliative e Terapia del Dolore – Multidisciplinarietà e continuità assistenziale in onco-ematologia"</b> dell'Universita' di Modena e Reggio Emilia
01/01/2011 / 30/06/2011	Partecipazione al Corso di Alta Formazione <b>"E – Health: Reti e Tecnologie per la sanità "</b> dell' ALMA MATER STUDIORUM - Università di Bologna
24-05-2010 / 25/05/2010	Partecipazione al Corso del Ministero della Salute <b>"Terapia del dolore in medicina generale – La formazione dei formatori"</b>
22-03-09 / 28-03-09	Partecipazione al Corso SIMPA (Società Italiana Medicina Palliativa) <b>"Cure di Fine Vita"</b>
18-10-09 / 24-10-09	
01-03-02 / 28-02-04	Partecipazione al <b>Biennio di formazione in medicina generale</b> e consecutivo conseguimento dell'attestato
07/01/1991 / 05-12-95	Frequenza della <b>II Scuola di Specializzazione di Chirurgia Generale</b> e conseguimento della Specializzazione in Chirurgia Generale presso l'Universita' di Modena (Direttore Prof.M.S.Saviano) riportando la votazione di 50 su 50 e Lode.
24-05-95	Assegnazione <b>borsa di studio</b> per lo svolgimento del progetto di ricerca sanitaria finalizzata : <b>"Trattamento chirurgico ricostruttivo della mammella nell'ambito della riabilitazione psico-fisica della donna mastectomizzata"</b>
31-01-94	Assegnazione <b>borsa di studio</b> : <b>"Prof. U. Parisoli"</b> (U.S.L. n.9 - Reggio Emilia)
06-05-92 / 27-07-92	Frequenza del <b>110° Corso per Allievi Ufficiali Medici di Complemento</b> presso la Scuola di Sanita' Militare di Firenze.
01-10-84 / 20-07-90	Frequenza del <b>corso di studi in Medicina e Chirurgia</b> presso l' Universita' di Modena e conseguimento della Laurea in Medicina e Chirurgia con massimo punteggio e lode .
01-10-79 / 01-07-84	Frequenza del <b>Liceo Scientifico "G. Passerini"</b> di Guastalla e conseguimento del Diploma di Maturita' Scientifica -

## Capacità e competenze personali

Madrelingua	<b>ITALIANO</b>
Altra(e) lingua(e)	<b>INGLESE</b>

Autovalutazione  
Livello europeo (\*)  
**Lingua INGLESE**  
**Lingua**

Comprensione		Parlato		Scritto
Ascolto	Lettura	Interazione orale	Produzione orale	
BUONO	BUONO	DISCRETO	DISCRETO	DISCRETO

(\*) Quadro comune europeo di riferimento per le lingue

Capacità e competenze sociali

Capacità e competenze organizzative

Capacità e competenze tecniche

Capacità e competenze informatiche Capacità di utilizzo del PC buona (Windows, dos, linux, )  
Capacità di programmare in visual basic elementare

Altre capacità e competenze

Patente Patente Guida tipo A e B  
Patente Nautica motore e vela senza limiti dalla costa  
Porto d'armi per tiro sportivo  
Porto d'armi uso caccia

### Informazioni essenziali

(da ripetere anche se riportate nei precedenti quadri)

Laurea Laurea in Medicina e Chirurgia presso l' Università' di Modena , vecchio ordinamento  
(specificare se vecchio o nuovo ordinamento;  
per il nuovo ordinamento precisare se trattasi  
di laurea specialistica/magistrale a ciclo unico  
o laurea specialistica/magistrale)

Data conseguimento 20 luglio 1990

Abilitazione all'esercizio della Professione di medico chirurgo nella seconda sessione 1990  
professione / iscrizione all'albo (Novembre)  
professionale Iscrizione all'Ordine dei medici chirurghi della provincia di Reggio Emilia con n°. 2575  
(ove prevista)

Data conseguimento 04-01-1991

Dottorato di ricerca o diploma di Specializzazione in Chirurgia Generale presso l'Università' di Modena  
specializzazione

Data conseguimento 05-12-1995

Attuale attività professionale Medico di medicina generale

### Ulteriori informazioni

01-10-89 a tutt'oggi n° 21 Pubblicazioni scientifiche edite a stampa

Autorizzo il trattamento dei miei dati personali ai sensi del Regolamento UE 2016/679 sul trattamento dei dati personali e del precedente d.lgs. 196/03.

Dichiaro l'assenza di interessi commerciali in ambito sanitario negli ultimi due anni.

Consapevole che le dichiarazioni false comportano l'applicazione delle sanzioni penali previste dall'art. 76 del D.P.R. 445/2000, dichiaro che le informazioni riportate nel presente curriculum vitae, redatto in formato europeo, corrispondono a verità.

Data e Firma

19-11-2025

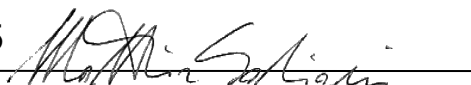

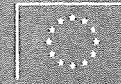

europass

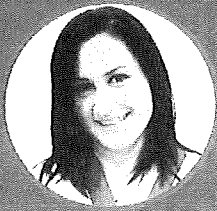

**Ilaria Mamei**

**Data di nascita:** 25/11/1987 | **Nazionalità:** Italiana | **Sesso:** Femminile | **Numero di telefono:** (+39) 3887445027 (Cellulare) | **Indirizzo e-mail:** [ilaria.mamei@ausl.re.it](mailto:ilaria.mamei@ausl.re.it) | **Indirizzo e-mail:** [ilaria.mamei@cert.ordine-opl.it](mailto:ilaria.mamei@cert.ordine-opl.it) | **Indirizzo:** Via Austria 23, 41012, Carpi (mo), Italia (Abitazione)

## ● ESPERIENZA LAVORATIVA

01/05/2022 – ATTUALE Reggio Emilia, Italia

### **RESPONSABILE PROFESSIONI SANITARIE UNITÀ OPERATIVA AZIENDA AUSL REGGIO EMILIA**

Responsabile Professioni Sanitarie Unità Operativa Medicina 1 ad indirizzo Emocoagulativo e Medicina 2 Cardiovascolare *Arcispedale Santa Maria Nova Reggio Emilia.*

2017 – ATTUALE Reggio Emilia, Italia

### **DOCENTE A CONTRATTO UNIVERSITÀ DEGLI STUDI DI MODENA E REGGIO EMILIA**

Docente a contratto presso l'Università degli Studi Di Modena e Reggio Emilia. Facoltà di Infermieristica sede di Reggio Emilia.

Docente dell'insegnamento "Infermieristica nella cronicità ed educazione terapeutica", con funzioni di coordinatore del corso integrato (6CFU).

01/12/2019 – 30/04/2022 Reggio Emilia, Italia

### **RESPONSABILE PROFESSIONI SANITARIE UNITÀ OPERATIVA AZIENDA AUSL REGGIO EMILIA**

*Responsabile Professioni Sanitarie U.O. Medicina 2 cardiovascolare / Alta intensità medica Arcispedale Santa Maria Nuova Reggio Emilia.*

01/04/2014 – 30/11/2019 Correggio (Re), Italia

### **NURSE RESPONSIBLE FOR GENERAL CARE AZIENDA AUSL REGGIO EMILIA**

Collaboratore professionale Infermiere presso Servizio Assistenza Infermieristica Domiciliare (SID) distretto di Correggio. Da Dicembre 2014 con funzioni di sostituto coordinatore infermieristico in assenza del titolare e di Case Manager Infermieristico da Febbraio 2016.

01/06/2013 – 31/03/2014 Correggio (Re), Italia

### **NURSE RESPONSIBLE FOR GENERAL CARE AZIENDA AUSL REGGIO EMILIA**

Collaboratore Professionale Infermiere presso Ospedale "San Sebastiano di Correggio" reparto di RIABILITAZIONE INTENSIVA/ESTENSIVA NEUROLOGICA

23/11/2011 – 10/06/2013 Reggio Emilia, Italia

### **NURSE RESPONSIBLE FOR GENERAL CARE AZIENDA AUSL REGGIO EMILIA**

Collaboratore Professionale Infermiere presso Struttura Sanitaria di Albinea, settore GRACER (Gravi Cerebrolesioni acquisite) e Riabilitazione Estensiva

12/05/2010 – 08/11/2011 Correggio (Re), Italia

### **NURSE RESPONSIBLE FOR GENERAL CARE AZIENDA AUSL REGGIO EMILIA**

Collaboratore Professionale Infermiere presso Ospedale "San Sebastiano di Correggio" reparto di RIABILITAZIONE INTENSIVA/ESTENSIVA NEUROLOGICA.

21/01/2010 – 10/05/2010 Gonzaga (MN), Italia

### **NURSE RESPONSIBLE FOR GENERAL CARE COOPERATIVA "LA PINETA SC"**

Collaboratore Sanitario Infermiere presso casa di riposo "I Tulipani" di Gonzaga (MN)

## ● ISTRUZIONE E FORMAZIONE

---

2006 Carpi (Mo) , Italia

**DIPLOMA DI MATURITÀ SCIENTIFICA AD INDIRIZZO SOCIO-PSICO-PEDAGOGICO** Liceo Scientifico  
Manfredo Fanti

---

**Indirizzo** Via Baldassarre Peruzzi, 7, 41012, Carpi (Mo) , Italia | **Sito Internet** <https://www.liceofanti.it/>

**Campo di studio** Formazione per insegnanti della scuola d'infanzia

2009

**LAUREA TRIENNALE IN INFERMIERISTICA** Università Degli Studi di Modena e Reggio Emilia

---

**Sito Internet** [www.unimore.it](http://www.unimore.it) | **Voto finale** 110/110 con lode

**Tesi** Tesi di laurea sperimentale dal titolo "L'assistenza extraospedaliera all'anziano non autosufficiente: confronto tra cure pubblico e cure privato". Relatore Dott.ssa Nicolini Patrizia, correlatore Dott.ssa Rossi Lorella.

18/11/2014

**LAUREA MAGISTRALE IN SCIENZE INFERMIERISTICHE E OSTETRICHE (DM 270/ 04)** Università Degli Studi di Modena e Reggio Emilia

---

**Sito Internet** [www.unimore.it](http://www.unimore.it) | **Voto finale** 110/110 con lode

**Tesi** Tesi di laurea sperimentale dal titolo: "Missed Nursing Care: uno studio qualitativo sulla percezione degli infermieri". Relatore Dott.ssa Mecugni Daniela.

2014 - 20/01/2016

**MASTER DI 1 LIVELLO IN CARE/CASE MANAGER INFERMIERISTICO E OSTETRICO IN OSPEDALE E SUL TERRITORIO** Università Degli Studi di Parma

---

**Sito Internet** <https://www.unipr.it/> | **Voto finale** 110/110 con lode

**Tesi** Elaborato finale sperimentale dal titolo: "Il Self-Management nel paziente affetto da patologie croniche cardiovascolari: competenze infermieristiche avanzate". Relatore Dott.ssa Dicembrino Rita Bruna, Project Manager Dott. Caricati Luca.

2016 - 10/03/2017

**MASTER DI 2 LIVELLO IN "MANAGEMENT DEI SERVIZI SANITARI"** Università Degli Studi di Parma

---

**Sito Internet** <https://www.unipr.it/> | **Voto finale** 110/110

**Tesi** Elaborato finale sperimentale dal titolo: "La valutazione della complessità assistenziale dell'ambito delle Cure Primarie: revisione della letteratura e studio pilota". Relatore Dott. Fanelli Simone.

01/02/2022 - 13/06/2023 Modena, Italia

**MASTER DI 1 LIVELLO IN "MANAGEMENT PER FUNZIONI DI COORDINAMENTO DELLE PROFESSIONI SANITARIE"** Università degli Studi di Modena e Reggio Emilia

---

Relatore Dr.ssa Riccò Roberta

Correlatore Dr.ssa Vezzani Emanuela

**Sito Internet** [www.unimore.it](http://www.unimore.it) | **Campo di studio** Infermieristica e ostetricia | **Voto finale** 110/110 con lode

**Tesi** "La Valorizzazione dell'Oss nel Dipartimento Internistico; un' esperienza dell'Azienda AUSL di Reggio Emilia."

## ● COMPETENZE LINGUISTICHE

---

Lingua madre: **ITALIANO**

Altre lingue:

	COMPRESIONE		ESPRESSIONE ORALE		SCRITTURA
	Ascolto	Lettura	Produzione orale	Interazione orale	
<b>INGLESE</b>	B1	B1	B1	B1	A2
<b>FRANCESE</b>	A1	A1	A1	A1	A1

---

Livelli: A1 e A2: Livello elementare B1 e B2: Livello intermedio C1 e C2: Livello avanzato

## ● **COMPETENZE DIGITALI**

---

ECDL -EUROPEAN COMPUTER DRIVING LICENCE

## ● **PUBBLICAZIONI**

---

2017

**"Nurse training in self-management of patients with cardiovascular diseases: a multicentre observational study."**

---

Rachele La Sala , Rita Bruna Dicembrino , Simona Dall'Argine , Monica Baiguera , Lorena Gazzotti , Elena Gubin , Alessia Rondini , Ilaria Mamei.

Acta Biomed for Health Professions 2017; Vol. 88, S. 5: 22-30 DOI: 10.23750/abm.v88i5-S.6882

2024

**"Dalla formazione alla ricerca: valorizzare il ruolo dell'OSS e accrescere l'integrazione con gli infermieri. L'esperienza del Dipartimento Internistico dell'Azienda USL-IRCCS di Reggio Emilia"**

---

Ilaria Mamei, Gioia Parisi, Giovanna Amaducci, Chiara Beggi, Antonio Boccia Zoboli, Danilo Giussani, Annarita Guglielmi, Riccò Roberta, Angelina Saffiotti, Emanuela Vezzani.

Anno di pubblicazione 2024.

Rivista L'infermiere On line sezione esperienze.

ISSN 2038 - 0712 - L'Infermiere 2024, 61:4, e23 - e32

## ● **RETI E AFFILIAZIONI**

---

30/11/2009 - 16/07/2024 Modena

**OPI Ordine Professioni Infermieristiche**

---

Iscritta presso l'O.P.I (Ordine Professioni Infermieristiche) di Modena dal 30/11/2009 alla posizione numero 6340.

17/07/2024 - ATTUALE Reggio Emilia

**O.P.I. Ordine Professioni Infermieristiche**

---

Iscritta presso l'O.P.I. (Ordine Professioni Infermieristiche) di Reggio Emilia dal 17/07/2024 alla posizione numero 5156

11/2024 - ATTUALE Reggio Emilia

**O.P.I. Ordine Professioni Infermieristiche**

---

Da novembre 2024 in carica come Consigliere nel Consiglio Direttivo

## ● **ONORIFICENZE E RICONOSCIMENTI**

---

08/03/2023

**Menzione Speciale premio "Le Reggiane per esempio" - Comune di Reggio Emilia**

---

Per l'anno 2023 il riconoscimento di "Reggiane per esempio" è stato assegnato a coloro che hanno affrontato e fronteggiato con tenacia e generosità l'**emergenza pandemica Covid19** e che con coraggio, competenza e grande umanità hanno reindirizzato parte della loro vita al sostegno e cura della comunità.

Per la categoria 'under 50' invece la menzione speciale è andata a **Ilaria Mamei**, responsabile delle Professioni sanitarie della Medicina cardiovascolare-Alta intensità medica dell'Ausl, che si è prodigata per la continua e rapida riorganizzazione di spazi, personale e procedure ospedaliere, necessarie per affrontare le nuove e molteplici emergenze dettate dalla pandemia ed ha favorito la comunicazione con le famiglie attraverso tutti i mezzi disponibili.

Link <https://www.comune.re.it/argomenti/pari-opportunita/progetti/reggiane-per-esempio/edizioni/reggiane-per-esempio-edizione-2023>

## ● **VOLONTARIATO**

---

2022 - 2023 Associazione "Erostraniero" Carpi (Mo)

**Docente di Italiano Anno Scolastico 2022-2023**

---

"Erostraniero" è un progetto di insegnamento della lingua e della cultura italiana ad adulti stranieri.

Link <https://www.erostraniero.org/>

Associazione "Erostraniero" Carpi (Mo)

**Docente di Italiano Anno Scolastico 2023-20204**

---

"Erostraniero" è un progetto di insegnamento della lingua e della cultura italiana ad adulti stranieri.

---

*Autorizzo il trattamento dei miei dati personali presenti nel CV ai sensi dell'art. 13 d. lgs. 30 giugno 2003 n. 196 - "Codice in materia di protezione dei dati personali" e dell'art. 13 GDPR 679/16 - "Regolamento europeo sulla protezione dei dati personali".*  
Dichiaro l'assenza di interessi commerciali in ambito sanitario negli ultimi due anni. Consapevole che le dichiarazioni false comportano l'applicazione delle sanzioni penali previste dall'art. 76 del D.P.R. 445/2000, dichiaro che le informazioni riportate nel presente curriculum vitae, redatto in formato europeo, corrispondono a verità.

Aggiornato al 11/01/2025

IN FEDE

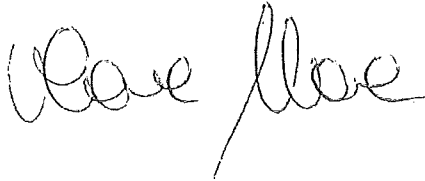
A handwritten signature in black ink, appearing to read 'Wae Wae', written in a cursive style.