

DIAGNOSI DI INFEZIONI DELLE VIE URINARIE: DALLE LINEE GUIDA AL PAZIENTE

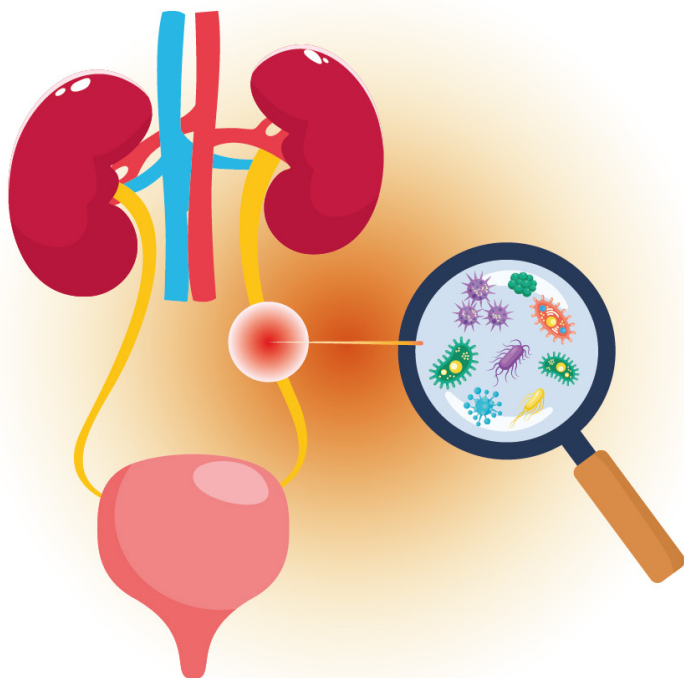

CON IL PATROCINIO DI:

11 Maggio 2026

Auditorium Valerio Nobili
Ospedale Pediatrico Bambino Gesù
Viale F. Baldelli, 38 - 00146 Roma

 European
Reference
Networks

Bambino Gesù
OSPEDALE PEDIATRICO

RESPONSABILI SCIENTIFICI

Castagnetti Marco

RELATORI E MODERATORI

Bernaschi Paola

Castagnetti Marco

Cristaldi Sebastian

De Paolis Giuseppe

Emma Francesco

Esposito Ciro

Gallese Antonio

Garganese Maria Carmen

Magistrelli Andrea

Marino Benedetta

Mele Ermelind

Pagani Jacopo

Serafinelli Jessica

PROGRAMMA SCIENTIFICO

08.00-08.30 Registrazione

IL BACKGROUND

08.30-09.00 **Raccomandazioni delle linee guida della Società Europea di Urologia/ Società Europea di Urologia Pediatrica sulle infezioni delle vie urinarie**
M. Castagnetti

GLI STRUMENTI DIAGNOSTICI

Moderatori: *De Paolis Giuseppe, Pagani Jacopo*

09.00-09.20 **Gli strumenti diagnostici, vantaggi e limiti: l'esame urine**
Bernaschi Paola

09.20-09.40 **L'integrazione diagnostica – esami radiologici**
Magistrelli Andrea

09.40-10.00 **Il DMSA: timing and interpretazione**
Garganese Maria Carmen

10.00-10.30 **Discussione**

10.30-11.00 **Coffee Break**

LA DIAGNOSI

Moderatori: *Gallese Antonio, Esposito Ciro*

11.00-11.20 **La diagnosi nell'ambulatorio del pediatra: quando è indicato l'invio in ospedale**
Serafinelli Jessica

11.20-11.40 **La diagnosi nel paziente al DEA: quando l'ospedalizzazione potrebbe essere evitata?**
Cristaldi Sebastian

11.40-12.00 **Il punto di vista del nefrologo: esame urine patologico, clinica, e funzione renale**
Emma Francesco

12.00-12.20 **Il punto di vista dell'urologo: esame urine patologico e uropatia**
Mele Ermelinda

12.20-12.40 **Discussione**

12.40-13.30 **Casi clinici e discussione interattiva**
Marino Benedetta

Discutere la corretta diagnosi di infezione delle vie urinarie in relazione all'accuratezza degli strumenti diagnostici, il setting clinico e la presenza di anomalie associate.

INFORMAZIONI GENERALI

ISCRIZIONI

Non sono previsti uditori. Per partecipare è necessario effettuare l'iscrizione on-line su:

<http://formazione.ospedalebambinogesu.it/>

È prevista una quota di iscrizione di €X. Saranno accettate le prime X iscrizioni.

La quota di iscrizione include:

- Partecipazione all'evento;
- Coffee break e lunch;
- Attestato di partecipazione;
- Certificato dei crediti ECM (se superato il test finale).

In caso di mancata partecipazione, la quota di iscrizione versata potrà essere rimborsata previa comunicazione inviata a congressi@opbg.net, entro e non oltre le 24 ore precedenti alla data di inizio dell'evento.

EDUCAZIONE CONTINUA IN MEDICINA (ECM)

Al corso sono stati assegnati **5 crediti (5 h+ 2 h interattive) crediti formativi per le figure professionali di: Pediatra di libera scelta, Pediatra ospedaliero, Nefrologo pediatra, Urologo pediatra, Medico di Laboratorio, Radiologo, Medico Nucleare, Infermiere pediatrico**. Il rilascio dei crediti è subordinato all'effettiva presenza del partecipante all'intero evento formativo, verificata attraverso la registrazione manuale (firma entrata/uscita), alla compilazione del questionario di valutazione dell'evento e al superamento della prova di apprendimento. Al termine dell'attività formativa verrà rilasciato on line l'attestato di partecipazione, mentre il certificato ECM sarà scaricabile on line se il test avrà esito positivo.

SEGRETERIA ORGANIZZATIVA

Funzione Eventi Formativi ECM, Ospedale Pediatrico Bambino Gesù

Piazza S. Onofrio, 4 - 00165 Roma

Tel: 06/6859-2290-4864-2411-4758-4485

congressi@opbg.net - www.formazione.ospedalebambinogesu.it

OBIETTIVO FORMATIVO

NR.X - Standardizzare e rendere più uniforme la diagnosi di infezione urinaria tra diversi professionisti e figure sanitarie.

CON LA SPONSORIZZAZIONE NON CONDIZIONANTE DI:

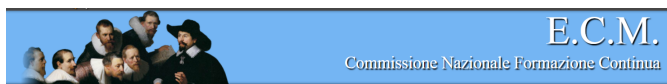

**OPBG IRCCS
Provider 784
N. EVENTO**